Kinderkraft

JUNIOR FIX 2 i-Size

USER GUIDE

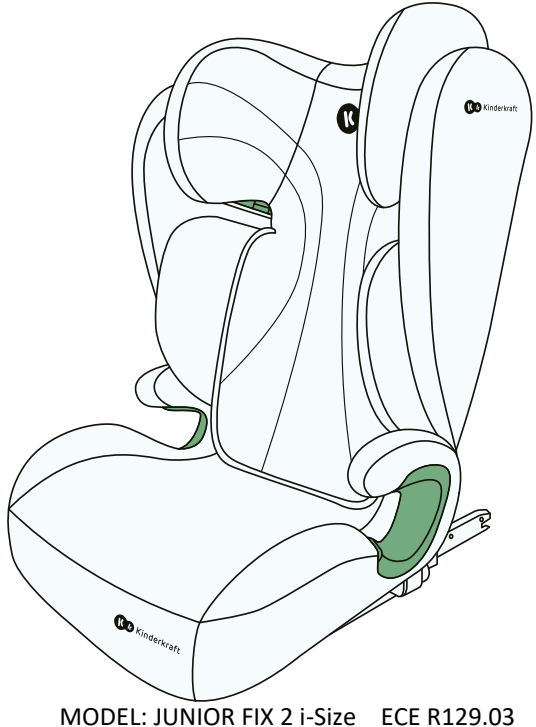

MODEL: JUNIOR FIX 2 i-Size ECE R129.03 v.2.0

U ВНИМАНИЕ! Рисунки изделия носят иллюстративный характер!

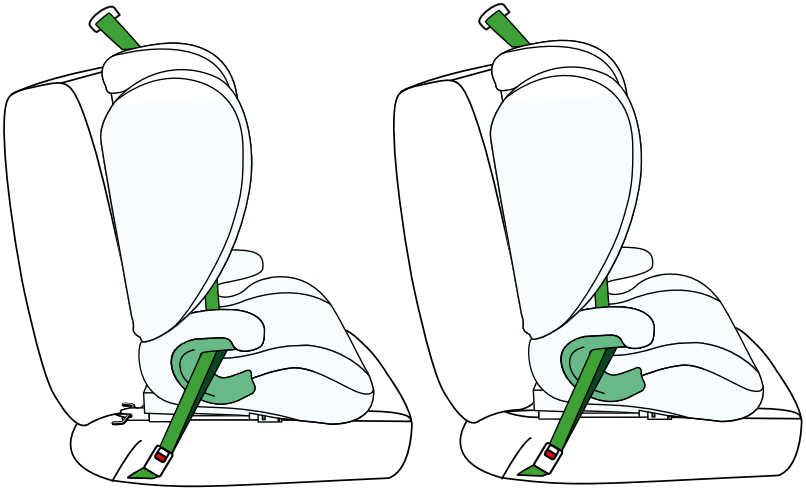

1.0 Применение

Автокресло разработано, испытано и одобрено для использования в соответствии с требованиями Правил ЕЭК ООН № 129, касающихся официального утверждения детских удерживающих систем (UN/ECE R129/03).

Не устанавливайте автокресло лицом по ходу движения до достижения ребенком возраста 15 месяцев и роста 76 см.

Автокресло можно устанавливать в автомобиле на места, предусмотренные производителем в руководстве по эксплуатации транспортного средства. Необходимо ознакомиться с руководством по эксплуатации производителя транспортного средства.

Для правильной установки ознакомьтесь с таблицей на следующей странице.

Рост ребенка	Ориентация автокресла	Крепление автокресла
100-150 см	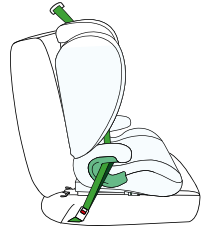	ISOFIX + 3-точечные ремни безопасности
	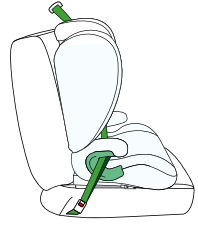	3-точечные ремни безопасности

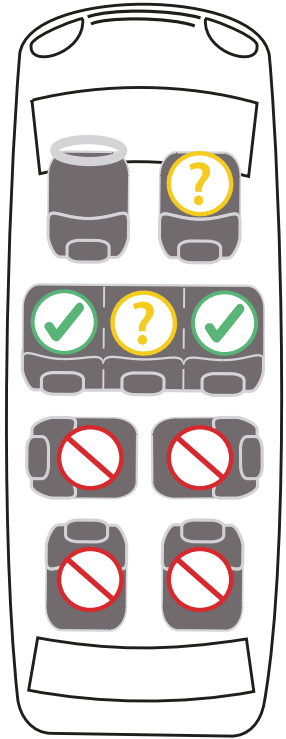

2.0 Инструкция по технике безопасности

Рекомендуем потратить несколько минут на прочтение данного руководства по эксплуатации, чтобы обеспечить надлежащую безопасность вашего ребенка.

- ЗАПРЕЩЕНО устанавливать автокресло на автомобильные сиденья, расположенные против хода движения или боком.

- ЗАПРЕЩЕНО устанавливать детское автокресло на сиденьях с активной фронтальной подушкой безопасности.
- Детское автокресло может быть установлено на сиденье только если оно оснащено 3-точечными ремнями безопасности.

- Рекомендуется устанавливать автокресло только на задних сиденьях автомобиля.

Рекомендации по пригодности автокресла для использования с детским креслом приведены в руководстве по эксплуатации автомобиля.

• Убедитесь, что внутренние ремни безопасности, удерживающие ребенка, соответствуют строению тела ребенка и не перекручены. По этой причине не следует подкладывать под ремень ребенка толстую одежду.

• Для обеспечения оптимального эффекта в случае аварии поясные ремни безопасности должны проходить как можно ниже по тазу ребенка.

• Автокресло подлежит замене, если оно подверглось сильным нагрузкам в результате дорожно-транспортного происшествия.

• Автокресло не может быть модифицировано без разрешения соответствующего органа по сертификации. Несоблюдение правил установки автокресла в соответствии с инструкциями производителя может привести к риску для жизни и здоровья.

• Защищайте автокресло от попадания прямых солнечных лучей, иначе нагретые части могут обжечь ребенка. Защищайте ребенка и автокресло от солнечных лучей.

• Никогда не оставляйте ребенка в детском кресле без присмотра.

• Убедитесь, что багаж и другие предметы достаточно надежно закреплены, особенно на полке под задним стеклом, так как в случае столкновения они могут стать причиной травмы.

• Запрещается использовать кресло без чехла.

• Не используйте для замены чехлы, не рекомендованные производителем, так как они являются неотъемлемой частью системы безопасности кресла.

• Не используйте другие точки крепления, кроме описанных в инструкции и обозначенных на сиденье.

• Все твердые и пластиковые детали детского кресла должны быть расположены и установлены таким образом, чтобы при нормальных условиях эксплуатации они не могли быть зажаты сдвигающимся сиденьем или дверью автомобиля.

• Регулярно проверяйте состояние кресла, обращая особое внимание на точки крепления, швы и регулировочные детали. Убедитесь, что все механические части полностью исправны. Никогда не смазывайте компоненты детского кресла.

• Прекратите использование кресла, если его детали повреждены или ослаблены.
• В случае чрезвычайной ситуации важно быстро освободить ремни безопасности. Это означает, что кнопка отстегивания ремней безопасности не полностью зафиксирована, следите за тем, чтобы ребенок не играл с ремнями.
• Подавайте хороший пример своему ребенку и всегда пристегивайтесь сами. Взрослый, не пристегнутый ремнем безопасности, также может представлять опасность для ребенка.
• Перед каждой поездкой на автомобиле убедитесь, что кресло правильно закреплено.
• Сиденье также должно быть закреплено, когда оно не используется. Непристегнутое детское кресло может стать причиной травм пассажиров даже при экстренном торможении.

• На некоторых автомобильных сиденьях, изготовленных из деликатных материалов, при использовании автокресла могут остаться следы и/или измениться цвет. Чтобы предотвратить это, под сиденье автомобиля можно положить одеяло, полотенце или аналогичное изделие.

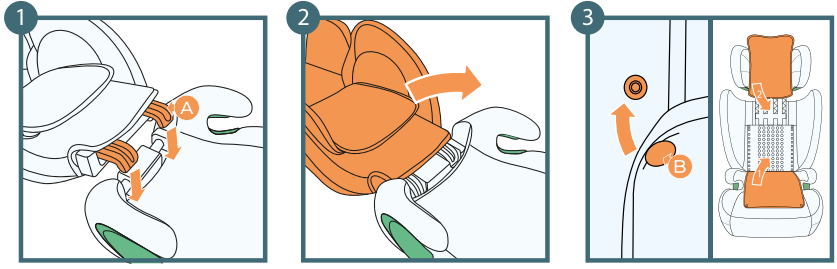

A: Крепления спинки
B: Заклепки

3.0 Установка спинки автокресла

1.Положите спинку в горизонтальном положении за сиденьем и зацепите нижнюю часть спинки за сиденье.
2.Отрегулируйте спинку сиденья, пока она не зафиксируется в вертикальном положении. Вы услышите характерный щелчок.
3. Покройте автокресло изнутри, застегнув заклепки на спинке сиденья.

Внимание! Поворачивая спинку, убедитесь, что в месте соединения спинки с сиденьем нет ничего препятствующего.

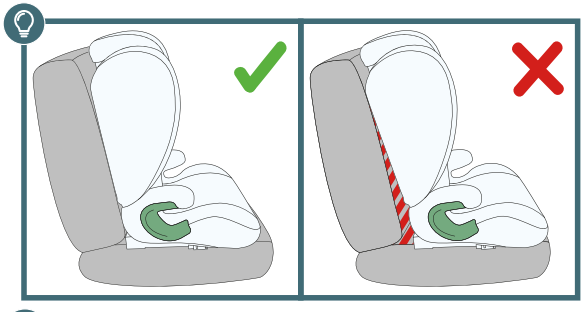

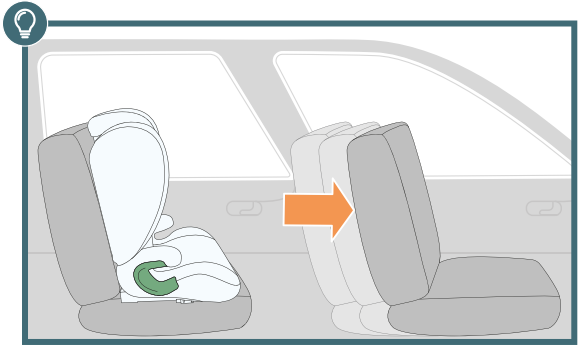

4.0 Регулировка спинки сиденья и обеспечение безопасности ребенка

Спинка автокресла подвижна, что позволяет точно подогнать ее под плоскость сиденья автомобиля.

Откиньте спинку назад, пока она не окажется в положение, прилегающем к сиденью автомобиля

ВАЖНО! Убедитесь, что между сиденьем автомобиля и детским автокреслом нет зазоров.

ВАЖНО! Для удобства ребенка подвиньте переднее сиденье максимально вперед, чтобы обеспечить ребенку пространство для ног.

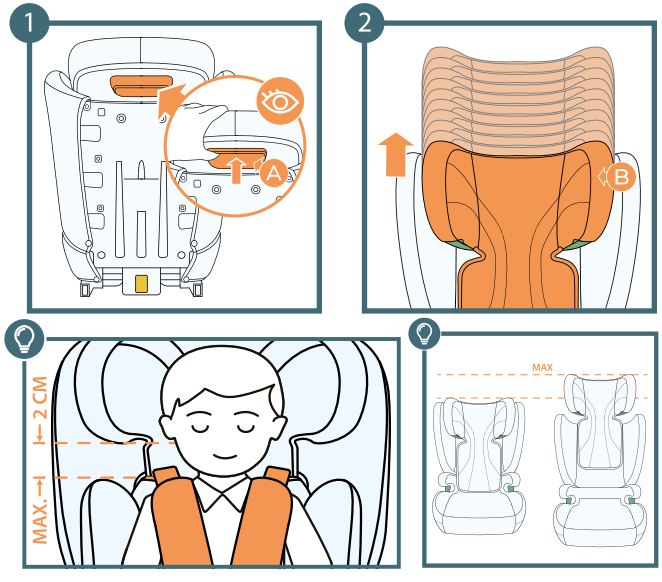

A: Рычаг регулировки высоты подголовника
B: Подголовни

4.1 Высота подголовника

1. Возьмитесь за рычаг регулировки подголовника, расположенный в верхней части подголовника, и осторожно потяните вверх.
2. Отрегулируйте подголовник, выбрав одно из 10 положений, и, когда высота будет отрегулирована, отпустите регулировочный ремень.

ВАЖНО! Убедитесь, что подголовник автокресла зафиксирован

Подголовник должен плотно прилегать к голове ребенка, нижняя часть подголовника должна находиться на уровне его плеч.

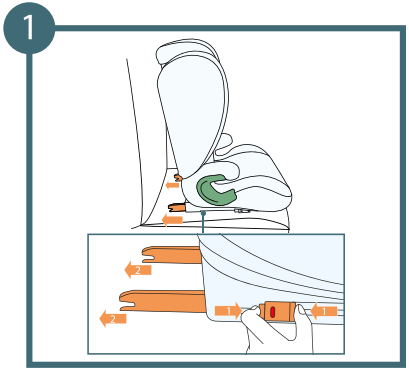

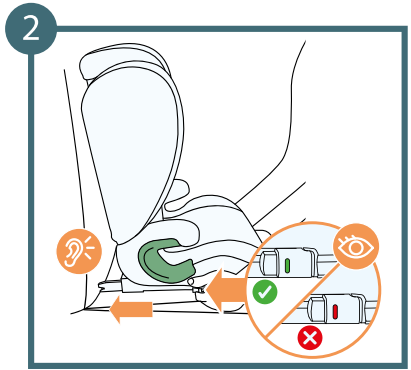

4.2 Установка ISOFIX

1. Установите автокресло на сиденье автомобиля. Нажмите с обеих сторон кнопку разблокировки ISOFIX и выдвиньте кронштейны разъема ISOFIX на максимальную длину.
2. Возьмитесь за сиденье двумя руками и вставьте оба крепления в крепления автомобильного сиденья. Услышав щелчок каждого разъема ISOFIX, прижмите сиденье детского автокресла к спинке сиденья автомобиля, равномерно напирая на него с обеих сторон.

ВНИМАНИЕ! Фиксаторы правильно закреплены только тогда, когда оба индикатора кнопок полностью зеленые.

Обратите внимание на звук защелкивания разъемов ISOFIX, возьмитесь за автокресло и убедитесь, что оно надежно закреплено и не шатается. Если оно шатается и крепления ISOFIX выдвигаются, повторите предыдущие действия.

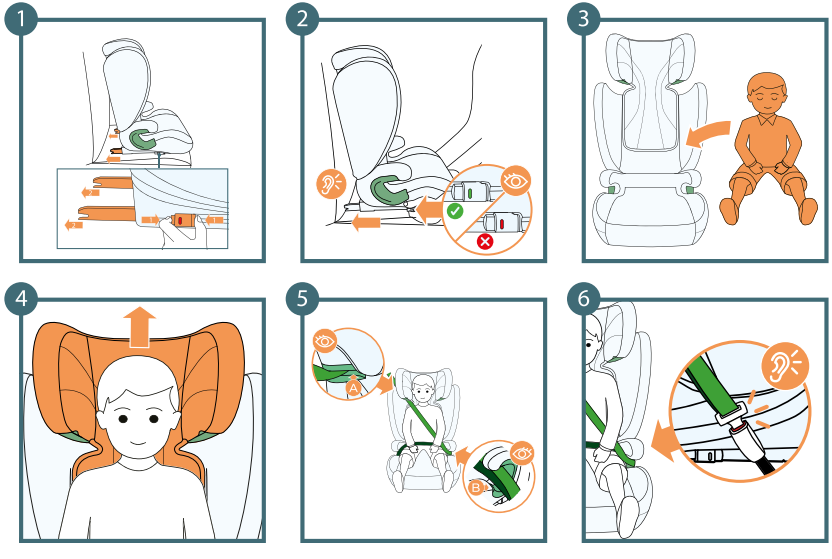

A: Направляющая плечевого ремня
B: Направляющая бедренного ремня

5.0 Дети ростом от 100 до 150 см с использованием разъемов ISOFIX и 3-точечного ремня безопасности автомобиля.

1. Установите автокресло на сиденье с помощью разъемов ISOFIX.
2. Максимально подвиньте автокресло в глубь сидения автомобиля и проверьте правильность его установки – индикаторы установки должны стать зелеными.
3. Поместите ребенка в автокресло.
4. Отрегулируйте подголовник в соответствии с его ростом.
5. Проденьте плечевой ремень через зеленую направляющую плечевого ремня.
6. Проведите ремень безопасности автомобиля через обе направляющие бедренного ремня. Пристегните ремень автомобиля. При этом раздастся характерный щелчок.

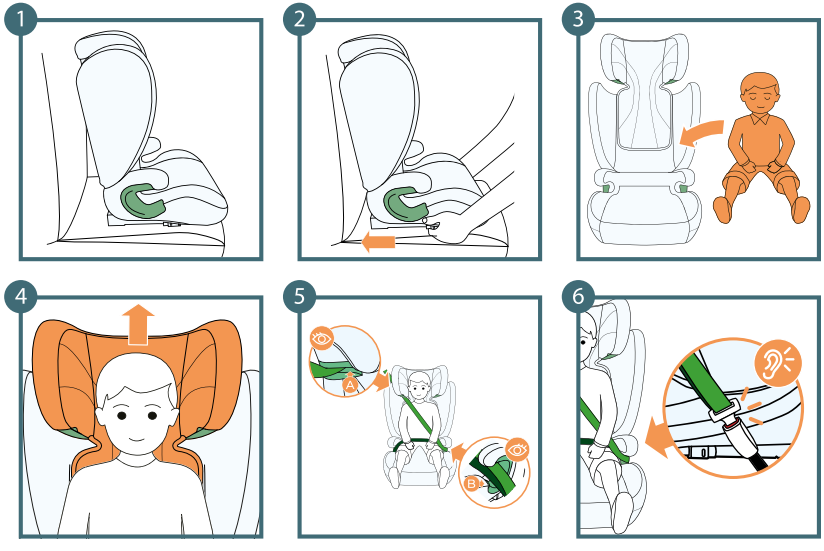

A: Направляющая плечевого ремня
B: Направляющая бедренного ремня

5.1 Дети ростом от 100 до 150 см при помощи 3-точечного ремня безопасности автомобиля.

1. Установите детское автокресло на сиденье.
2. Максимально подвиньте автокресло в глубь сидения автомобиля.
3. Поместите ребенка в автокресло.
4. Отрегулируйте подголовник в соответствии с его ростом.
5. Проденьте плечевой ремень через зеленую направляющую плечевого ремня.
6. Протяните ремень безопасности автомобиля через обе направляющие бедренного ремня. Пристегните ремень автомобиля. При этом раздастся характерный щелчок.

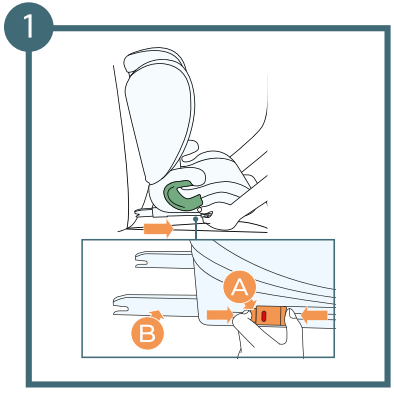

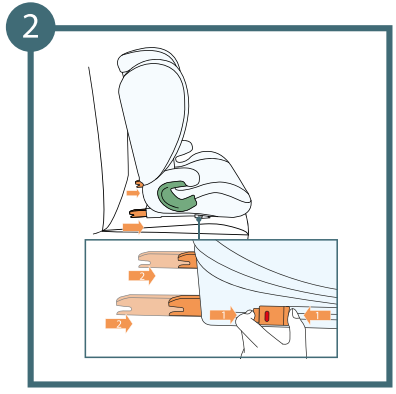

A: Кнопка отсоединения ISOFIX
B: Кронштейн ISOFIX

6.0 Снятие автокресла (система крепления ISOFIX)

1. Нажмите кнопку отсоединения на обоих креплениях ISOFIX. (Крепления будут разблокированы, а цвет индикаторов Isofix изменится с зеленого на красный)
2. Задвиньте кронштейны ISOFIX в основание автокресла с помощью сдвижного рычага.

6.1 Снятие спинки автокресла

1. Раскройте внутреннюю часть автокресла, отстегнув заклепки на спинке сиденья.
2.Толкните спинку от себя так, чтобы спинка автокресла легла горизонтально на плоскости.
3. Отсоедините спинку, извлекая ее из креплений.

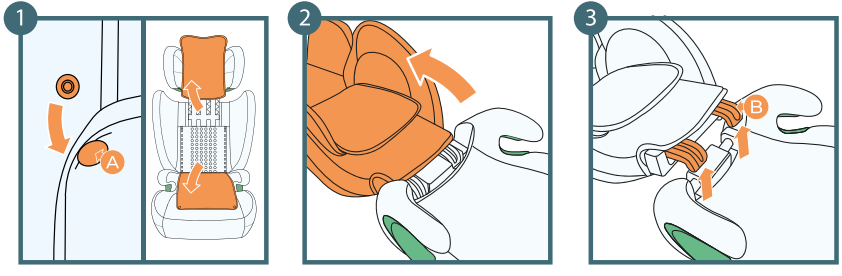

A: Заклепки
B: Крепления спинки

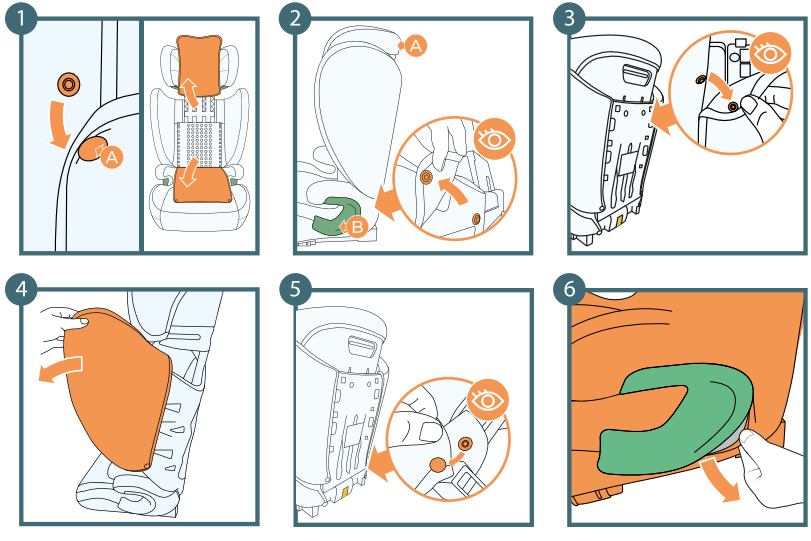

A: Заклепки
B: Бедренная направляющая

7.0 Снятие чехла

1. Расстегните заклепки на краях ткани спинки автокресла и расстегните чехол автокресла, продевая ткань спинки через подголовник.
2. Расстегните заклепки на краях чехла (с обеих сторон).
3. Расстегните заклепки сзади автокресла, которые крепят ткань по бокам сиденья.
4. Начиная снизу, сдвиньте ткань с боков автокресла.
5. Расстегните заклепки сзади автокресла, которые крепят ткань на сидении.
6. Осторожно потянув ткань, сдвиньте его с бедренных направляющих с обеих сторон.

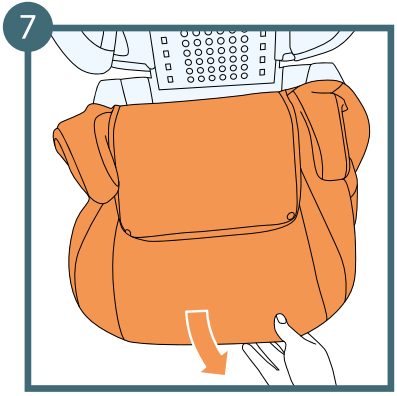

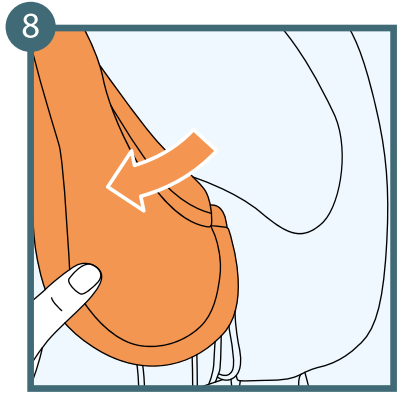

7. Потянув ткань на себя, сдвиньте ее с сиденья.
8. Начиная с боковин подголовника, снимите ткань с корпуса сиденья.

7.1 Установка чехла

Для установки чехла просто выполните указанные выше действия в обратном порядке. Подтяните чехол в местах крепления на автокресле. Начните с установки чехла на корпус сиденья, а в конце на подголовник.

.

8.0 Уход

ВНИМАНИЕ! Не следует использовать автокресло без чехла.

• Чехол можно снять и постирать с мягким средством в режиме деликатной стирки (30°C).
• Руководствуйтесь инструкциями по стирке, указанными на этикетке чехла. При стирке при температуре выше 30°C цвета могут потускнеть.
• Чехол не следует отжимать или сушить в барабане (это может привести к расслоению ткани).
• Чехол не должен находиться под длительным воздействием солнечного света.
• Пластмассовые детали можно мыть мыльным раствором.
• Не используйте агрессивные чистящие средства (например, растворители).
• Ремни можно мыть в теплой мыльной воде.

Предостережение! Металлические защелки никогда не должны сниматься с ремней.

С полным текстом Условий предоставления гарантий можно ознакомиться на сайте WWW.KINDERKRAFT.COM

Kinderkraft

(AR) بضمان مصلحة عملائنا . نحن في خدمتكم! إذا كانت لديكم أي مشكلة مع المنتج الذي حصلتم عليه، فيجرى الاتصال بنا بالطريقة التي تفضلونها!

(CS) V zájmu péče o naše klienty - jsme rádi k dispozici! Pokud jste se setkali s nějakým problémem v souvislosti s obdrženým výrobkem, kontaktujte nás způsobem, který vám nejvíce vyhovuje!

(DE) In Sorge für unsere Kunden - stehen wir gerne zu Ihrer Verfügung! Wenn Sie auf ein Problem mit dem erhaltenen Produkt treffen, treten Sie bitte mit uns in Kontakt in der bequemsten Weise für Sie!

(EN) In the interests of our Clients - we are at your disposal! If you have a problem with the product you received, contact us in the most convenient way for you!

(ES) ¡Por el bien de nuestros clientes, estamos a su disposición! ¡Si tiene cualquier problema con el producto recibido, póngase en contacto con nosotros de forma más cómoda para usted!

(FR) Dans l'intérêt de nos clients - nous sommes à votre disposition! Si vous avez un problème avec le produit que vous avez reçu, Contactez-nous de la manière la plus pratique pour vous!

(HU) Bármikor állunk az ügyfeleink rendelkezésére! Ha az átvett termékkel kapcsolatban valamilyen problémába ütkozott, az Onnek legmegfelelobb módon vegye fel velünk a kapcsolatot!

(IT) Prendersi cura dei nostri Clienti - siamo alla Vostra disposizione! Se hai incontrato un problema con il prodotto che hai ricevuto. Contattaci nel modo piu conveniente per te!

(NL) In het belang van onze klanten - staan wij ter beschikking! Als u een probleem met het ontvangen product tegenkomt, neemt contact met ons op via de manier die u het makkelijkste vindt!

(PL) W trosce o naszych Klientów - jesteśmy do dyspozycji! Jeśli napotkałeś problem dotyczacy otrzymanego produktu, skontaktuj sie z nami w najbardziej dogodny dla Ciebie sposób!

(PT) Para o conforto dos nossos Clientes - estamos sempre à sua disposição! Se tiver qualquer problema com o nosso produto, entre em contacto connosco de modo mais confortável para si!

(RO) In interesul clienţilor noştri - suntem la dispozitia dumneavoastră! Dacă aveţi o problema cu produsul pe care l-aţi primit, contactați-ne in modul cel mai convenabil pentru dvs.!

(RU) заботясь о наших клиентах, мы находимся в вашем распоряжении. Если вы столкнулись с проблемой, связанной с полученные продукто, свяжитесь с нами наиболее удобным для вас способ!

(SK) Náš zákazník je pre nás dôležitý - sme vám k dispozícii! Ak máte akýkolvek problém súvisiaci s doručeným produktom, kontaktujte nás spôsobom, ktorý vám najviac vyhovuje!

(SV) I våra kunders intresse - vi står till ditt förfogande! Om du har problem med den produkt du fick, kontakta oss på det mest praktiska sättet för dig!

International contact:
support@kinderkraft.com
+44 20 4525 0748

kinderkraftofficial
kinderkraft
kinderkraftofficial

منتج/VÝROBCE/HERSTELLER/MANUFACTURER/FABRICANTE/FABRICANT/GYARTÓ/FABBRICANTE/FABRIKANT/PRODUCENT/FABRICANTE/PRODUCĂTOR/ПРОИЗВОДИТЕЛЬ/VÝROBCA/TILLVERKARE:

4Kraft Sp. z o.o. ul. Tatrzańska 1/5
60-413 Poznań, Poland