Kinderkraft

JUNIOR FIX 2 i-Size

USER GUIDE

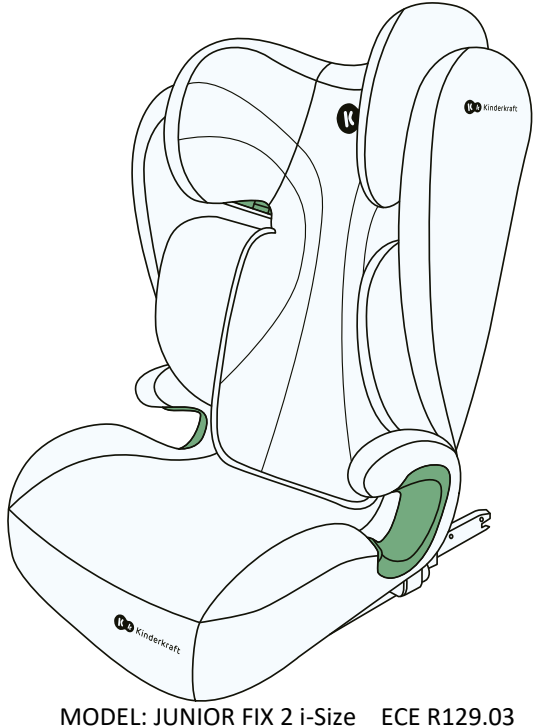

MODEL: JUNIOR FIX 2 i-Size ECE R129.03 v.2.0

LET OP! De productafbeeldingen zijn illustratief!

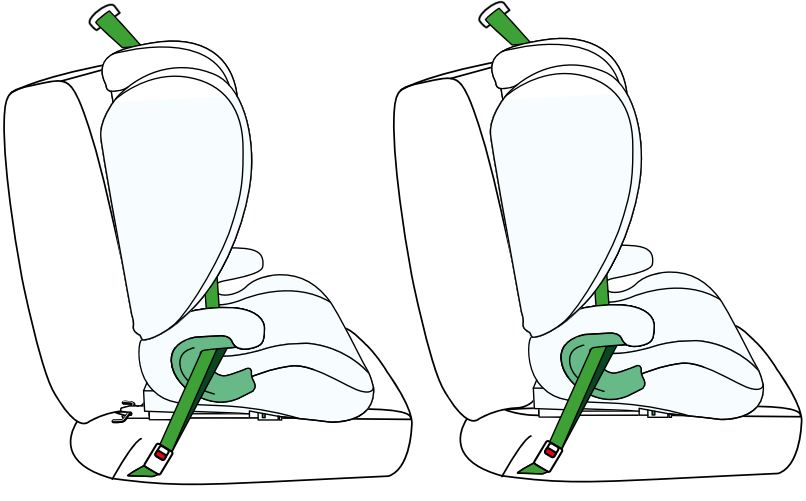

1.0 Toepassing

De autostoel is ontworpen, getest en goedgekeurd overeenkomstig de voorschriften van VN/ECE-Reglement nr.129 betreffende de goedkeuring van kinderbeveiligingssystemen (VN/ECE R129/03).

Plaats het autostoeltje niet voorwaarts gericht tot het kind 15 maanden oud en 76 cm lang is.

De autostoel kan in de auto worden geïnstalleerd in de posities die door de fabrikant in de handleiding van de auto zijn aangegeven. Lezen van de handleiding van de voertuigfabrikant is noodzakelijk.

Raadpleeg de tabel op de volgende pagina voor een correcte installatie.

Kind lengte	Autostoel richting	Autostoel bevestiging
100-150 cm	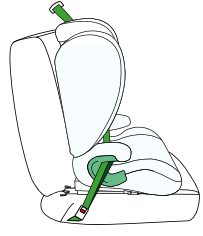	ISOFIX + 3-punts veiligheidsgordel
	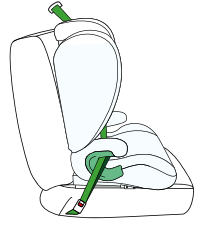	3-punts veiligheidsgordel

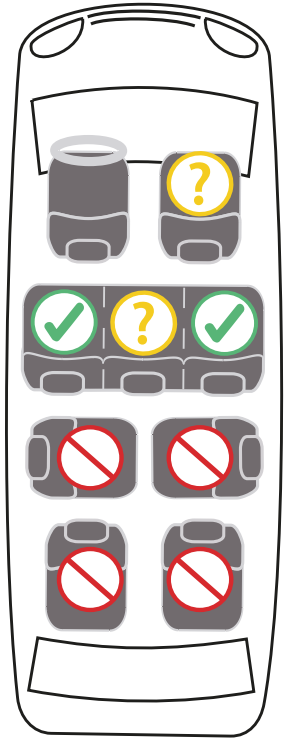

2.0 Veiligheidsvoorschriften

Neem een paar minuten de tijd om deze handleiding te lezen om de veiligheid van je kind te waarborgen.

• Installeer het autostoeltje NIET op achterwaarts gerichte of opzij gerichte autostoelen.

• Plaats een autostoeltje NIET op stoelen die zijn uitgerust met een actieve front airbag.
• Een autostoeltje kan alleen op een zitplaats worden geïnstalleerd als er een 3-punts veiligheidsgordel aanwezig is.

•Wij adviseren het autostoeltje alleen op de achterbank van een auto te installeren.

Richtlijnen over de geschiktheid van de autostoel voor gebruik met een kinderzitje vind je in de handleiding van de auto.

• Zorg ervoor dat de binnenste gordels van de autogordel geschikt zijn voor de lichaamsbouw van je kind en niet gedraaid zijn. Stop daarom geen dikke kleding onder de gordel van het kind.

• De heupgordels van de autogordel moeten zo laag mogelijk over het bekken van je kind lopen voor een optimaal effect bij een ongeval.

• Het zitje moet worden vervangen als het bij een verkeersongeval aan hevige belastingen is blootgesteld.

• Het autostoeltje mag op geen enkele manier worden aangepast zonder goedkeuring van de betreffende keuringsinstantie. Als het zitje niet wordt geïnstalleerd volgens de instructies van de fabrikant, kan dit leiden tot risico's voor leven en gezondheid.

• Bescherm de autostoel tegen direct zonlicht, anders kunnen de verwarmde onderdelen uw kind verbranden. Bescherm je kind en de autostoel tegen zonnestralen.

• Laat een kind nooit zonder toezicht in een kinderzitje zitten.

• Zorg ervoor dat bagage en andere voorwerpen voldoende zijn vastgezet, vooral op de plank onder de achterruit, omdat ze bij een botsing letsel kunnen veroorzaken.

• Het zitje mag niet worden gebruikt zonder de bekleding.

• Gebruik geen andere vervangende bekleding dan die wordt aanbevolen door de fabrikant, omdat de bekleding een integraal onderdeel is van het veiligheidssysteem van het zitje.

• Gebruik geen andere bevestigingspunten dan die beschreven in de instructies en aangegeven op het zitje.

• Alle harde delen en plastic onderdelen van het kinderzitje moeten zo worden geplaatst en geïnstalleerd dat ze onder normale gebruiksomstandigheden niet bekneld kunnen raken tussen de schuifstoel en de autodeur.

• Controleer de toestand van het zitje regelmatig en let daarbij vooral op de bevestigingspunten, naden en verstelonderdelen. Zorg ervoor dat alle mechanische onderdelen volledig functioneren. Smeer of olie nooit de onderdelen van het kinderzitje.

• Gebruik het zitje niet meer als onderdelen beschadigd of los zijn.
• In geval van nood is het belangrijk om het harnas snel los te maken. Zorg ervoor dat je kind niet met het harnas speelt.
• Geef het goede voorbeeld aan je kind en maak jezelf altijd vast. Een volwassene die geen gordel draagt, kan ook een gevaar vormen voor een kind.
• Zorg ervoor dat het zitje voor elke autorit goed vastgemaakt is.
• Het zitje moet ook worden vastgemaakt als het niet wordt gebruikt. Een niet vastgemaakt kinderzitje kan verwondingen veroorzaken bij passagiers, zelfs bij een noodstop.

• Bij sommige autostoelen die gemaakt zijn van delicate materialen, kan het gebruik van de autostoel vlekken achterlaten en/of verkleuring veroorzaken. Om dit te voorkomen kun je een deken, handdoek of vergelijkbaar product onder de autostoel leggen.

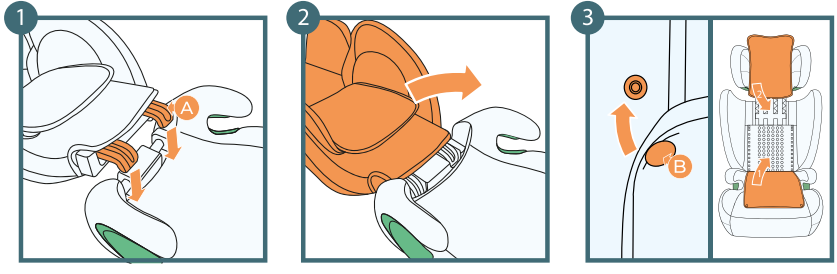

A: Rugleuning bevestigingen
B: Drukknopen

3.0 Installatie rugleuning

1.Plaats de rugleuning plat achter de zitting en haak het onderste deel van de rugleuning vast aan de zitting.
2.Stel de rugleuning in tot deze rechtop is bevestigd. Je hoort een duidelijk "klik".
3. Bedek de binnenkant van de autostoel door de drukknopen op de rugleuning vast te maken.

Let op! Als je de rugleuning kantelt, controleer dan of er niets in de aansluiting tussen de rugleuning en de zitting zit.

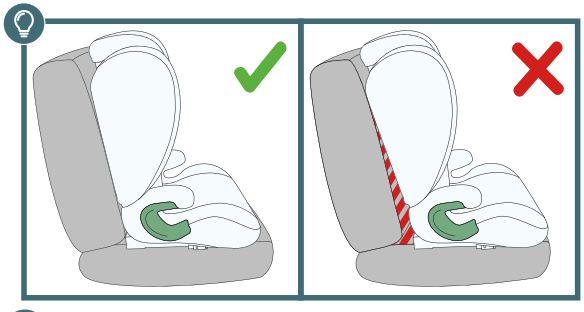

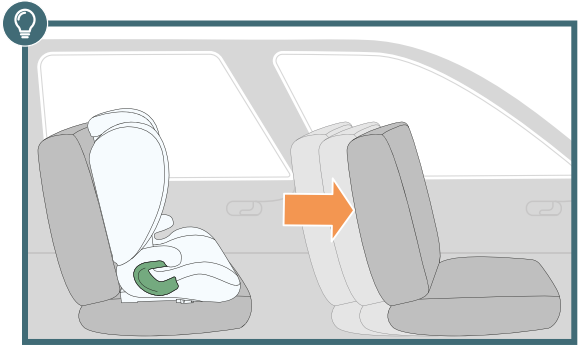

4.0 De rugleuning aanpassen en het kind vastzetten

De rugleuning van het autostoeltje is beweegbaar, zodat hij precies aan het vlak van de voertuig autostoel kan worden aangepast.

Kantel de rugleuning naar achteren tot deze zich in een positie tegen de autostoel bevindt

BELANGRIJK! Zorg ervoor dat er geen kieren zijn tussen het autostoeltje en de voertuig stoel.

BELANGRIJK! Zet de voorstoel zo ver mogelijk naar voren om beenruimte voor je kind te creëren.

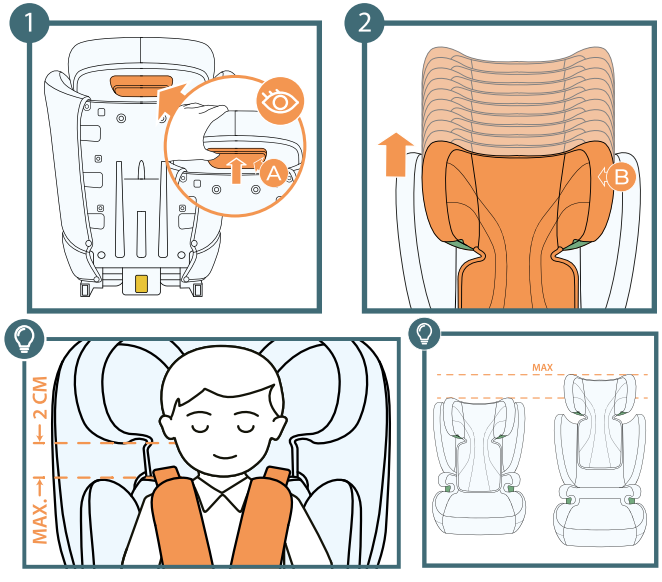

A: Hoofdsteun hoogteverstellingshendel
B: Hoofdsteun

4.1 Hoofdsteunhoogte

1. Pak de hoofdsteun hoogteverstellingshendel, die zich aan de achterkant van de hoofdsteun bevindt, en trek deze voorzichtig omhoog.
2. Stel de hoofdsteun in door 1 van de 10 posities te kiezen en laat de verstelband los wanneer de hoogte is ingesteld.

BELANGRIJK! Controleer of de hoofdsteun van de voertuigstoel vergrendeld is

De hoofdsteun moet goed rond het hoofd van het kind passen, het onderste deel van de hoofdsteun moet zich op schouderhoogte bevinden.

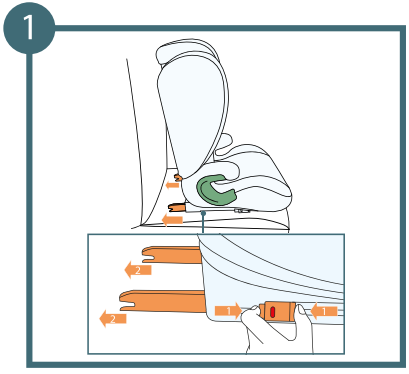

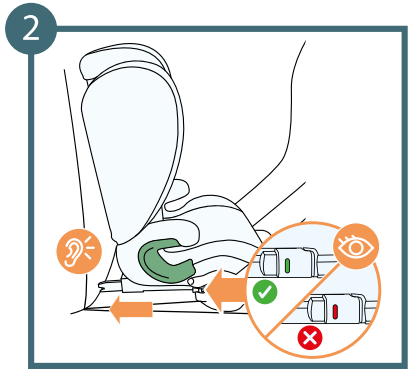

4.2 Montage ISOFIX

1. Plaats het autostoeltje op de stoel van de auto. Druk op beide zijden van de ISOFIX ontgrendelingsknop en schuif de Isofix verbindingsarmen uit tot hun maximale lengte.
2. Pak het autostoeltje met twee handen vast en schuif beide haken in de bevestigingspunten van de voertuigstoel. Wanneer je de 'klik' van elke ISOFIX-bevestiging hoort, duw je de zitting van het autostoeltje tegen de rugleuning van de voertuig stoel, waarbij je aan beide zijden stevige, gelijkmatige druk uitoefent.

LET OP! De vergrendelingen zijn alleen correct bevestigd wanneer beide indicatoren volledig groen zijn.

Let op het hoorbare geluid van de ISOFIX-connectoren die vastklikken en pak het autostoeltje vast en controleer of het goed vastzit, zonder speling. Als het beweegt en de ISOFIX-bevestigingen eruit schuiven, herhaal je de vorige stappen.

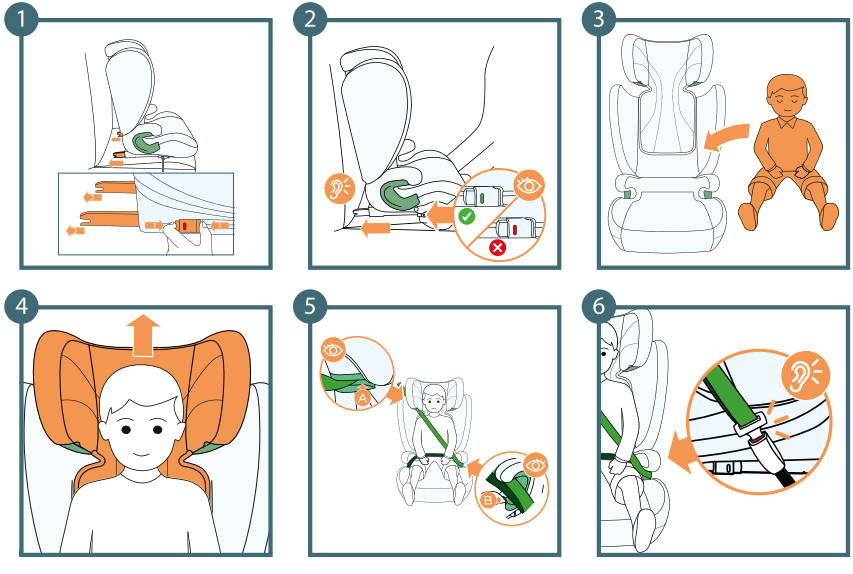

A: Schoudergordelgeleider
B: Heupgordelgeleider

5.0 Kinderen van 100 tot 150 cm met de ISOFIX-connectoren en de 3-punts veiligheidsgordel van het voertuig.

1. Bevestig het autostoeltje op de zitting met behulp van de ISOFIX-connectoren.
2. Duw het autostoeltje zo ver mogelijk in het zitting en controleer of het goed bevestigd is – de installatie-indicatoren moeten groen zijn.
3. Plaats het kind in het autostoeltje.
4. Pas de hoofdsteun aan de kindlengte aan.
5. Leid de schoudergordel door de groene geleider van de schoudergordel.
6. Leid de autogordel door beide heupgordelgeleiders. Maak de autogordel vast. Je hoort een karakteristieke "klik".

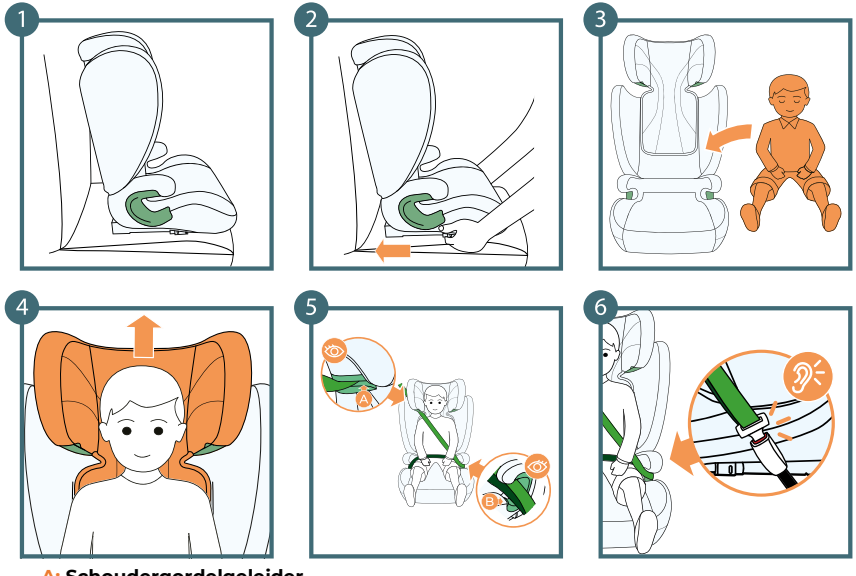

A: Schoudergordelgeleider
B: Heupgordelgeleider

5.1 Kinderen van 100 tot 150 cm met de 3-punts veiligheidsgordel van het voertuig.

1. Monteer het autostoeltje op de zitting.
2. Duw het autostoeltje zo ver mogelijk in de zitting van de auto.
3. Plaats het kind in het autostoeltje.
4. Pas de hoofdsteun aan de kindlengte aan.
5. Leid de schoudergordel door de groene geleider van de schoudergordel.
6. Leid de autogordel door beide heupgordelgeleiders. Maak de autogordel vast. Je hoort een karakteristieke "klik".

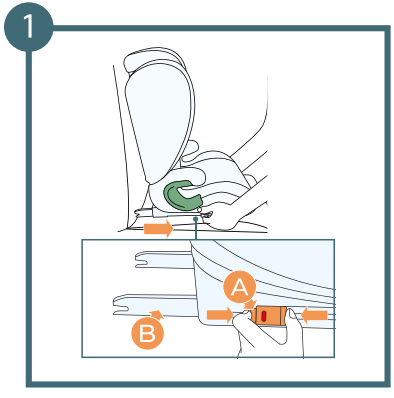

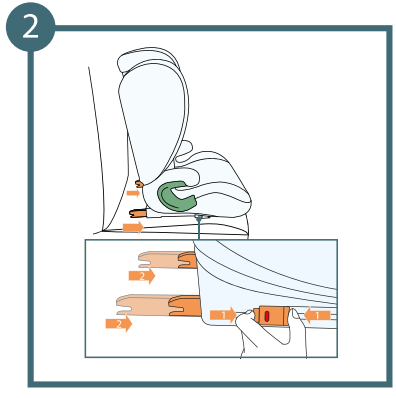

A: Ontgrendelingsknop ISOFIX
B: ISOFIX-arm

6.0 Verwijderen van de autostoel (ISOFIX-verankeringssysteem)

1. Druk op de ontgrendelingsknop op beide ISOFIX-connectoren. (De connectoren worden losgemaakt en de kleur van de ISOFIX-indicatoren verandert van groen naar rood)
2. Schuif de ISOFIX-armen met behulp van de schuifhendel in de stoelbasis.

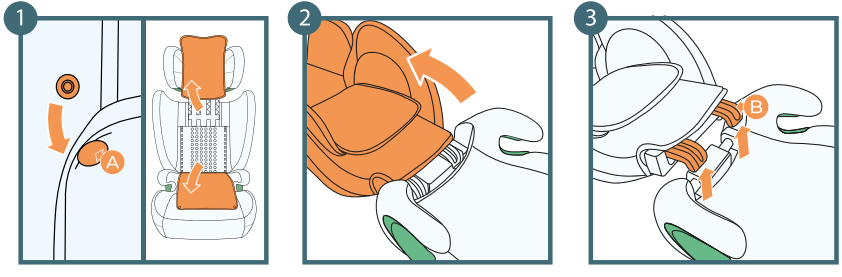

A: Drukknopen
B: Rugleuningbevestigingen

6.1 Demontage rugleuning

1. Maak de binnenkant van het autostoeltje open door de drukknopen op de rugleuning los te maken.
2.Duw de rugleuning van je af zodat de rugleuning van het stoeltje platligt.
3. Maak de rugleuning los door deze uit de bevestigingen te trekken.

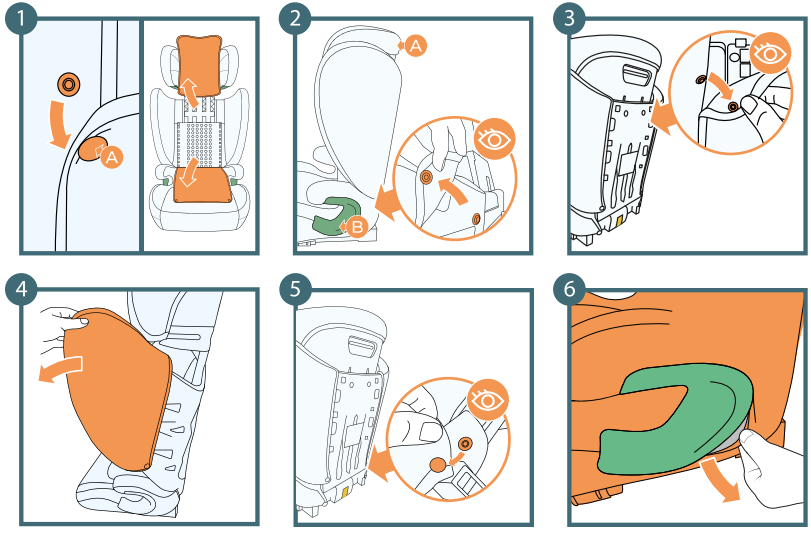

A: Drukknopen
B: Heupgeleider

7.0 Hoes verwijderen

1. Maak de drukknopen aan de randen van de stof van de rugleuning los en maak de hoes open door de stof van de rugleuning over de hoofdsteun te trekken.
2. Maak de drukknopen aan de randen van de hoes los (aan beide zijden).
3. Maak de drukknopen aan de achterkant van het autostoeltje los die de stof aan de zijkanten van het autostoeltje vasthouden.
4. Begin onderaan en schuif de stof van de zijkanten van het autostoeltje.
5. Maak de drukknopen aan de achterkant van het autostoeltje los die de stof op de zitting houden.
6. Door voorzichtig aan het materiaal te trekken, schuif je het aan beide zijden van de heupgeleiders.

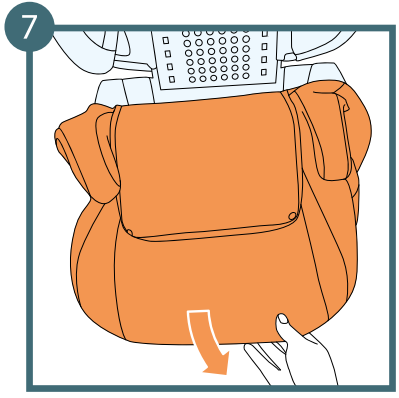

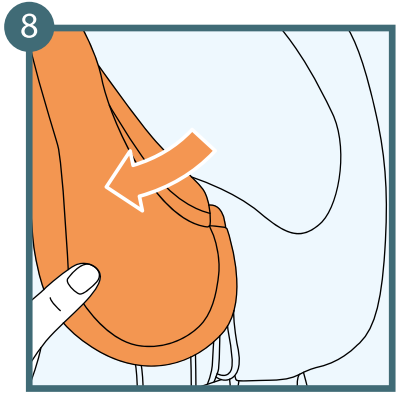

7. Trek de stof naar je toe en schuif deze van de zitting af.
8. Begin bij de zijkanten van de hoofdsteun en schuif deze van de autostoel.

7.1 Hoes bevestigen

Om de hoes weer aan te brengen, moet je de bovenstaande stappen in omgekeerde volgorde uitvoeren. Breng de hoes aan op de bevestigingspunten van het autostoeltje. Plaats eerst de hoes op de zitschaal en vervolgens op het hoofdsteungedeelte.

8.0 Reiniging

LET OP! Gebruik het autostoeltje niet zonder de bekleding.

• De hoes kan worden verwijderd en gewassen in zacht wasmiddel op een fijn wasprogramma (30°C).
• Volg de wasinstructies op het etiket van de hoes. Bij wassen op temperaturen boven 30°C kunnen de kleuren vervagen.
• De hoes mag niet worden gecentrifugeerd of in de droger worden gedroogd (waardoor de stoflagen kunnen scheiden).
• De hoes mag niet worden blootgesteld aan langdurig zonlicht.
• Kunststof onderdelen kunnen worden gereinigd met water en verdunde zeep.
• Gebruik geen agressieve schoonmaakmiddelen (zoals oplosmiddelen).
• Het harnas kan worden schoongemaakt in een lauw sopje.
Waarschuwing! Metalen bevestigingsmiddelen mogen nooit van de gordel worden verwijderd.

De volledige tekst van de Garantievoorwaarden is beschikbaar op de website WWW.KINDERKRAFT.COM

Kinderkraft

(AR) بضمان مصلحة عملائنا . نحن في خدمتكم! إذا كانت لديكم أي مشكلة مع المنتج الذي حصلتم عليه، فيجرى الاتصال بنا بالطريقة التي تفضلونها!

(CS) V zájmu péče o naše klienty - jsme rádi k dispozici! Pokud jste se setkali s nějakým problémem v souvislosti s obdrženým výrobkem, kontaktujte nás způsobem, který vám nejvíce vyhovuje!

(DE) In Sorge für unsere Kunden - stehen wir gerne zu Ihrer Verfügung! Wenn Sie auf ein Problem mit dem erhaltenen Produkt treffen, treten Sie bitte mit uns in Kontakt in der bequemsten Weise für Sie!

(EN) In the interests of our Clients - we are at your disposal! If you have a problem with the product you received, contact us in the most convenient way for you!

(ES) ¡Por el bien de nuestros clientes, estamos a su disposición! ¡Si tiene cualquier problema con el producto recibido, póngase en contacto con nosotros de forma más cómoda para usted!

(FR) Dans l'intérêt de nos clients - nous sommes à votre disposition! Si vous avez un problème avec le produit que vous avez reçu, Contactez-nous de la manière la plus pratique pour vous!

(HU) Bármikor állunk az ügyfeleink rendelkezésére! Ha az átvett termékkel kapcsolatban valamilyen problémába ütkozott, az Onnek legmegfelelobb módon vegye fel velünk a kapcsolatot!

(IT) Prendersi cura dei nostri Clienti - siamo alla Vostra disposizione! Se hai incontrato un problema con il prodotto che hai ricevuto. Contattaci nel modo piu conveniente per te!

(NL) In het belang van onze klanten - staan wij ter beschikking! Als u een probleem met het ontvangen product tegenkomt, neemt contact met ons op via de manier die u het makkelijkste vindt!

(PL) W trosce o naszych Klientów - jesteśmy do dyspozycji! Jeśli napotkałeś problem dotyczacy otrzymanego produktu, skontaktuj sie z nami w najbardziej dogodny dla Ciebie sposób!

(PT) Para o conforto dos nossos Clientes - estamos sempre à sua disposição! Se tiver qualquer problema com o nosso produto, entre em contacto connosco de modo mais confortável para si!

(RO) In interesul clienţilor noştri - suntem la dispozitia dumneavoastră! Dacă aveţi o problema cu produsul pe care l-aţi primit, contactați-ne in modul cel mai convenabil pentru dvs.!

(RU) заботясь о наших клиентах, мы находимся в вашем распоряжении. Если вы столкнулись с проблемой, связанной с полученные продукто, свяжитесь с нами наиболее удобным для вас способ!

(SK) Náš zákazník je pre nás dôležitý - sme vám k dispozícii! Ak máte akýkolvek problém súvisiaci s doručeným produktom, kontaktujte nás spôsobom, ktorý vám najviac vyhovuje!

(SV) I våra kunders intresse - vi står till ditt förfogande! Om du har problem med den produkt du fick, kontakta oss på det mest praktiska sättet för dig!

International contact:
support@kinderkraft.com
+44 20 4525 0748

kinderkraftofficial
kinderkraft
kinderkraftofficial

منتج/VÝROBCE/HERSTELLER/MANUFACTURER/FABRICANTE/FABRICANT/GYARTÓ/FABBRICANTE/FABRIKANT/PRODUCENT/FABRICANTE/PRODUCĂTOR/ПРОИЗВОДИТЕЛЬ/VÝROBCA/TILLVERKARE:

4Kraft Sp. z o.o. ul. Tatrzańska 1/5
60-413 Poznań, Poland