Kinderkraft

JUNIOR FIX 2 i-Size

USER GUIDE

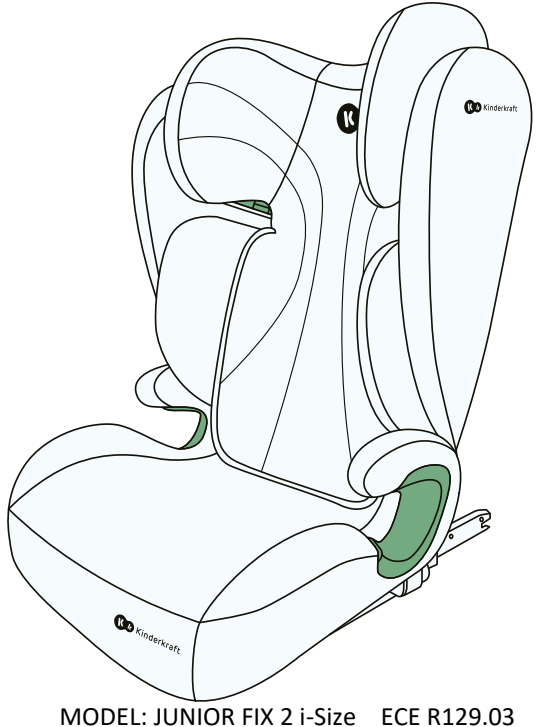

MODEL: JUNIOR FIX 2 i-Size ECE R129.03 v.2.0

¡ATENCIÓN! Los gráficos del producto solo sirven de referencia

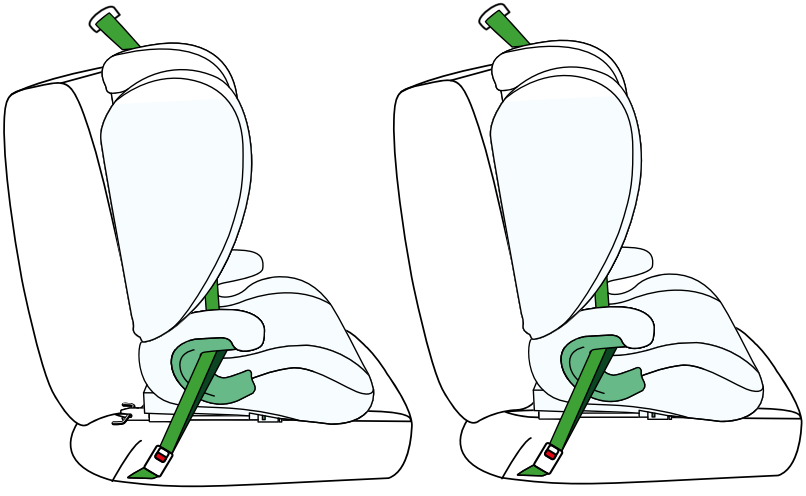

1.0 Uso

La silla de coche se ha diseñado, verificado y comercializado de acuerdo con los requisitos del reglamento 129 CEE/ONU sobre la homologación de sistemas de retención infantil (UN/ECE R129/03).

Hasta que el bebé no tenga 15 meses y mida más de 76 cm, no coloques la silla a favor de la marcha.

La silla se puede instalar en el coche en los lugares indicados por el fabricante en las instrucciones de uso del vehículo. Consulta las instrucciones de uso del fabricante del vehículo.

Consulta la instalación adecuada en la tabla de la página siguiente.

Estatura del niño	Orientación de la silla	Sujeción de la silla
100-150 cm	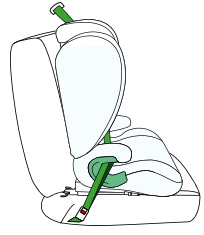	ISOFIX + cinturón de seguridad de 3 puntos
	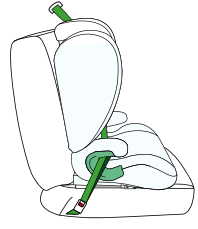	Cinturón de seguridad de 3 puntos

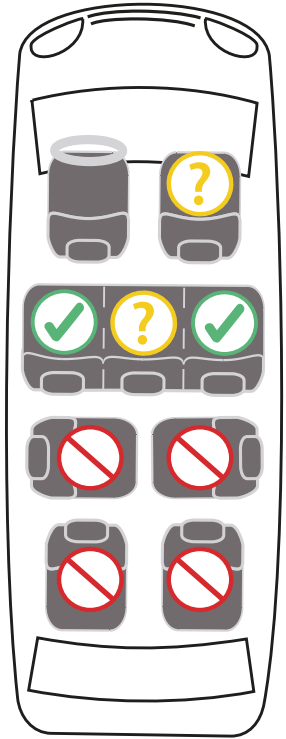

2.0 Instrucciones de seguridad

Por favor, dedica unos minutos a leer estas instrucciones de uso para garantizarle a tu hijo la seguridad que se merece.

• PROHIBIDO montar la silla en asientos de coche laterales o a contramarcha.

• PROHIBIDO colocar la silla del niño en los asientos equipados con airbag delantero activo.
• La silla solo se puede instalar si el asiento posee un cinturón de seguridad de 3 puntos.

• Recomendamos instalar la silla solo en los asientos traseros del coche.

En el manual del vehículo encontrará orientaciones sobre la idoneidad de la silla de auto para su uso con un asiento infantil.

• Asegúrese de que las correas interiores del arnés que sujetan al niño son adecuadas para la estructura corporal del niño y no están retorcidas. Por este motivo, no coloque ropa gruesa debajo del cinturón del niño.

• Las cintas ventrales del cinturón de seguridad deben pasar lo más bajo posible por la pelvis de su hijo para garantizar un efecto óptimo en caso de accidente.

• La silla debe sustituirse si ha sufrido esfuerzos violentos en un accidente de tráfico.

• La silla de auto no puede modificarse de ninguna manera sin la aprobación de la autoridad de homologación pertinente. Si no se instala el asiento siguiendo las instrucciones del fabricante, pueden producirse riesgos para la vida y la salud.

• Proteja la silla infantil para automóviles de la luz solar directa, ya que, de lo contrario, las piezas calientes podrían quemar al niño. Proteja al niño y el asiento infantil para automóviles de los rayos del sol.

• No deje nunca sin vigilancia a un niño en un asiento infantil.

• Asegúrese de que el equipaje y otros objetos estén suficientemente sujetos, especialmente en la repisa situada debajo de la luneta trasera, ya que podrían causar lesiones en caso de colisión.

• El asiento no debe utilizarse sin la funda.

• No utilice una funda de recambio que no sea la recomendada por el fabricante, ya que forma parte integrante del sistema de seguridad del asiento.

• No utilice puntos de fijación distintos de los descritos en las instrucciones y marcados en el asiento.

• Todas las piezas duras y de plástico del asiento infantil deben colocarse e instalarse de forma que no puedan quedar atrapadas por el asiento deslizante o la puerta del vehículo en condiciones normales de uso.

• Compruebe regularmente el estado del asiento, prestando especial atención a los puntos de fijación, las costuras y las piezas de ajuste. Asegúrese de que todas las piezas mecánicas funcionan correctamente. No lubrique ni engrase nunca los componentes del asiento infantil.

• Deje de utilizar el asiento si hay piezas dañadas o sueltas.
• En caso de emergencia, es importante liberar rápidamente el arnés. Asegúrese de que su hijo no juegue con el arnés.
• Dé buen ejemplo a su hijo y abróchese siempre el cinturón de seguridad. Un adulto que no lleve puesto el cinturón de seguridad también puede suponer un peligro para un niño.
• Asegúrate de que la silla está correctamente abrochada antes de cada viaje en coche.
• También debe estarlo cuando no se utilice. Un asiento infantil desabrochado puede causar lesiones a los pasajeros incluso en frenadas de emergencia.

• En algunos asientos de vehículos fabricados con materiales delicados, el uso de la silla de auto puede dejar marcas y/o provocar decoloraciones. Para evitarlo, puedes colocar una manta, toalla o producto similar debajo del asiento del coche.

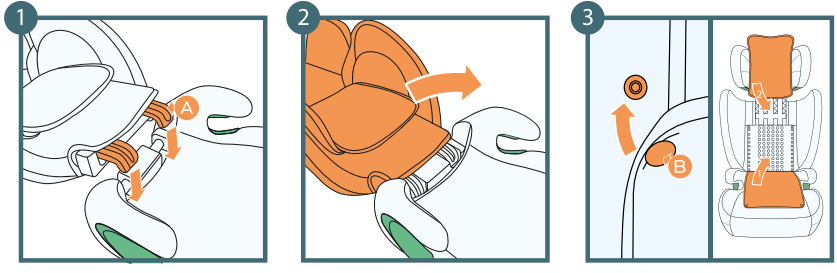

A: Enganches del respaldo
B: Cierres

3.0 Instalación del respaldo de la silla

1. Coloca el respaldo en horizontal detrás del asiento y engancha la parte inferior del respaldo al asiento.
2. Coloca el respaldo hasta que se bloquee en posición vertical. Oirás un clic característico.
3. Cubre el interior de la silla apretando los cierres que se encuentran en el respaldo.

¡Atención! Al girar el respaldo, ten cuidado de que no haya ningún objeto cerca del conector del respaldo con el asiento.

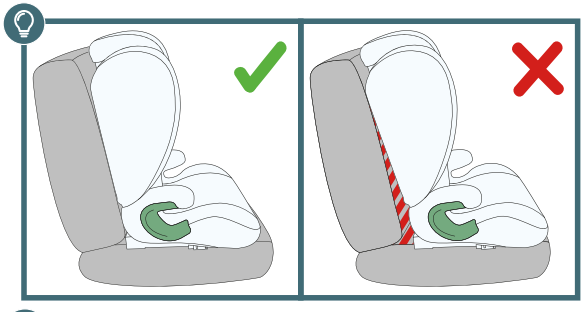

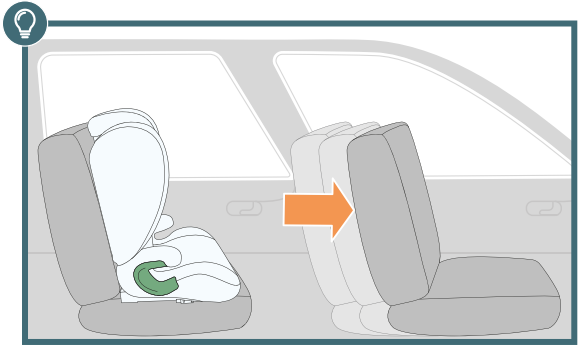

4.0 Adaptación del respaldo y protección del niño

El respaldo de la silla es móvil, por lo que se puede arrimar perfectamente al asiento del vehículo.

Inclina el respaldo hacia atrás hasta que se encuentre en una posición totalmente adherida al asiento del vehículo.

¡IMPORTANTE! Fíjate en que no queden huecos entre la silla de coche y el asiento del vehículo.

¡IMPORTANTE! Para que el niño esté cómodo y tenga suficiente hueco para las piernas, desplaza el asiento delantero hacia delante lo más posible.

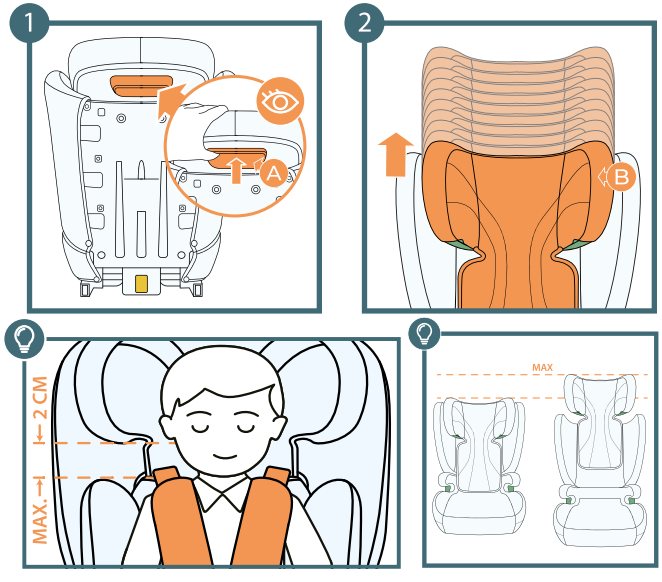

A: Palanca de regulación de la altura del reposacabezas
B: Reposacabezas

4.1 Altura del reposacabezas

1. Agarra la palanca de regulación del reposacabezas que se encuentra en su parte trasera y tira de ella suavemente hacia arriba.
2. Ajusta el reposacabezas en una de las 10 posiciones. Cuando hayas ajustado la altura, suelta la correa de regulación.

¡IMPORTANTE! Asegúrate de que el reposacabezas del asiento esté bloqueado.

El reposacabezas debe ajustarse bien a la cabeza del niño. La parte inferior del reposacabezas debe encontrarse a la altura de los hombros del niño.

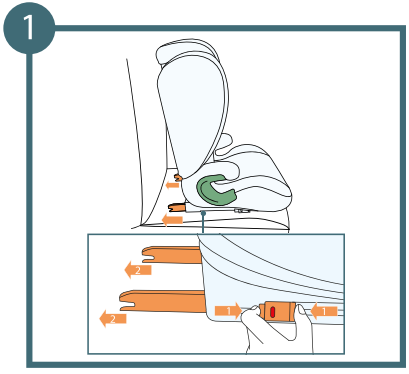

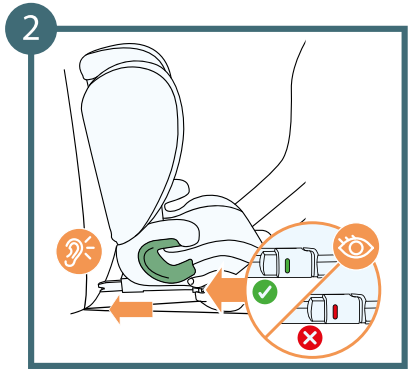

4.2 Instalación con ISOFIX

1. Coloca la silla sobre el asiento del coche. Aprieta ambos lados del botón de liberación de ISOFIX e introduce los brazos del conector ISOFIX en toda su longitud.
2. Agarra la silla con las dos manos e introduce ambos enganches en las sujeciones del asiento del coche. Después de oír un clic de cada enganche ISOFIX, empuja el asiento hacia el respaldo ejerciendo la misma fuerza por ambos lados.

¡ATENCIÓN! Los enganches de bloqueo solo estarán bien sujetos cuando los dos indicadores de los botones estén totalmente verdes.

Presta atención al chasquido de los conectores ISOFIX. Agarra la silla y comprueba que esté bien enganchada sin holgura. Si se mueve y los enganches ISOFIX se deslizan, repite de nuevo las acciones anteriores.

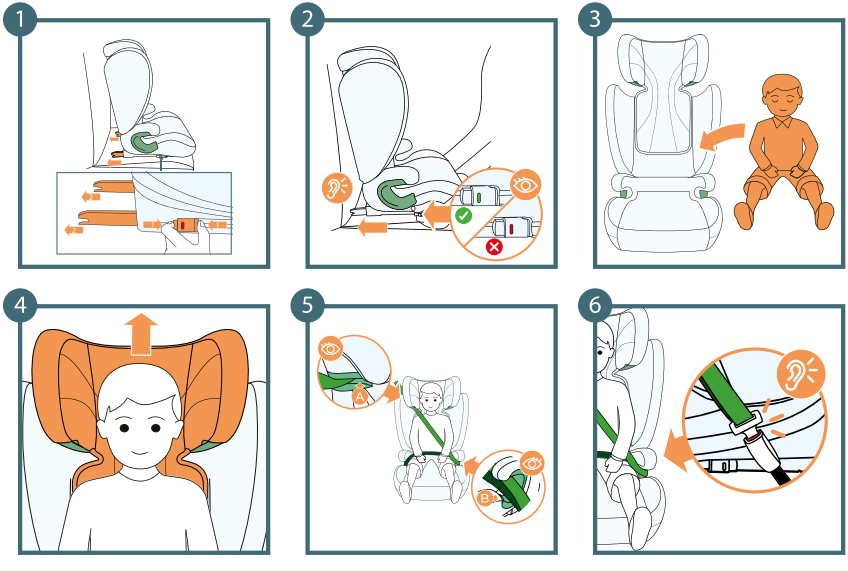

A: Guía del cinturón de hombro
B: Guía del cinturón de cadera

5.0 Para niños de 100-150 cm de estatura con conectores ISOFIX y el cinturón de seguridad de 3 puntos del vehículo.

1. Instala la silla sobre el asiento mediante los conectores ISOFIX.
2. Empuja la silla lo más posible hacia el asiento del coche y comprueba que esté bien enganchada. Los indicadores de instalación deberían ponerse en verde.
3. Sienta al niño en la silla.
4. Ajusta el reposacabezas a su estatura.
5. Pasa el cinturón de hombro a través de la guía verde.
6. Pasa el cinturón del coche a través de ambas guías del cinturón de cadera. Abrocha el cinturón del coche. Oirás un sonido característico de clic.

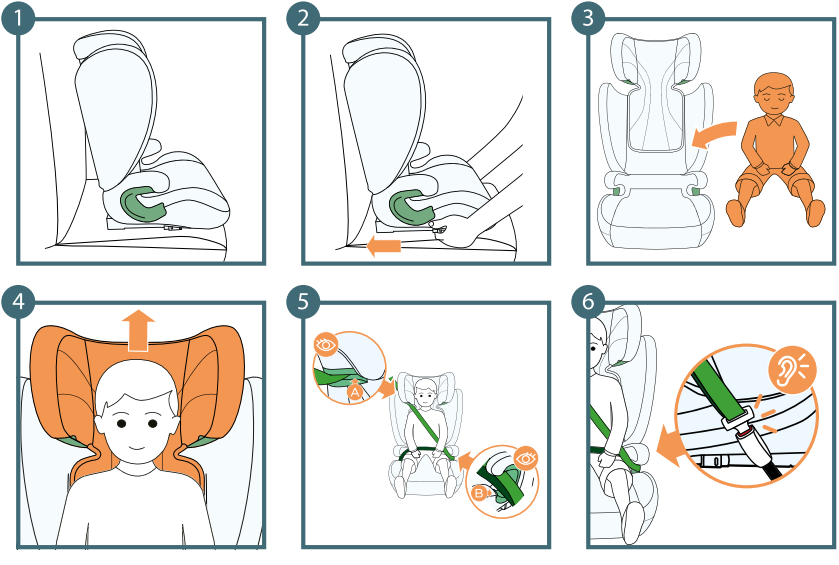

A: Guía del cinturón de hombro
B: Guía del cinturón de cadera

5.1 Para niños de 100-150 cm de estatura con el cinturón de seguridad de 3 puntos del vehículo.

1. Instala la silla en el asiento.
2. Empuja la silla lo más posible hacia el asiento del coche.
3. Sienta al niño en la silla.
4. Ajusta el reposacabezas a su estatura.
5. Pasa el cinturón de hombro a través de la guía verde.
6. Pasa el cinturón del coche a través de ambas guías del cinturón de cadera. Abrocha el cinturón del coche. Oirás un sonido característico de clic.

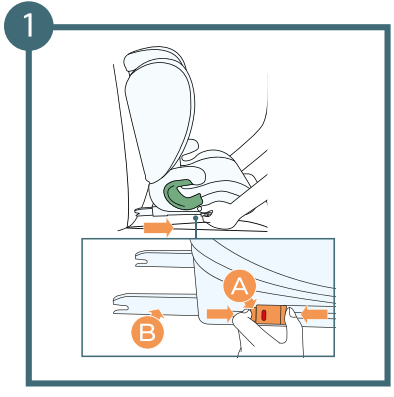

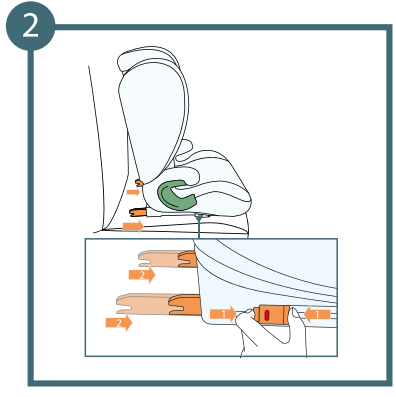

A: Botón de liberación de ISOFIX
B: Brazo ISOFIX

6.0 Desmontaje de la silla (sistema de sujeción ISOFIX)

1. Pulsa el botón de liberación que se encuentra en ambos conectores ISOFIX. Los enganches se soltarán y el color de los conectores ISOFIX cambiará de verde a rojo.
2. Introduce los brazos ISOFIX en la base de la silla mediante la palanca de desplazamiento.

6.1 Desmontaje del respaldo de la silla

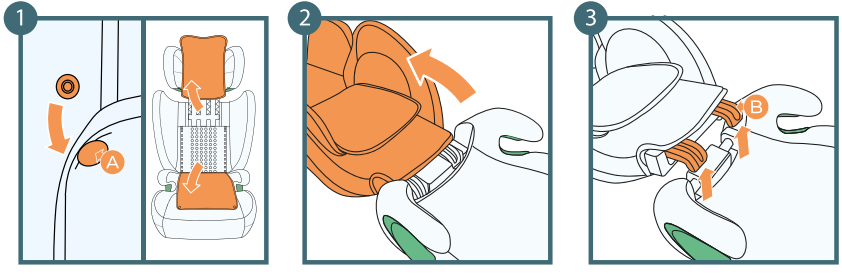

A: Cierres
B: Enganches del respaldo

1. Destapa el interior de la silla soltando los cierres que se encuentran en el respaldo.
2. Empuja el respaldo hacia atrás de forma que quede en horizontal.
3. Desmonta el respaldo sacándolo de los enganches.

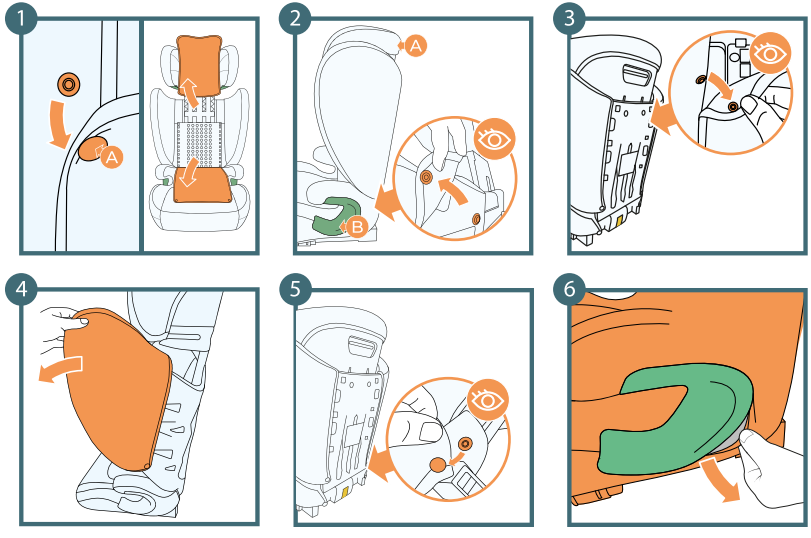

A: Cierre
B: Guía de cadera

7.0 Desmontaje del forro

1. Desengancha los cierres que se encuentran en los bordes de la tela del respaldo de la silla. A continuación, quita el forro de la silla pasando la tela del respaldo por el reposacabezas.
2. Desengancha los cierres que se encuentran en los bordes del forro (a ambos lados).
3. Desengancha los cierres que se encuentran en la parte posterior de la silla y sujetan la tela en los laterales.
4. Empezando por abajo, desliza la tela de los laterales de la silla.
5. Desengancha los cierres que se encuentran en la parte posterior de la silla y sujetan la tela en el asiento.
6. Tirando ligeramente de la tela, deslízala a través de las guías de cadera por ambos lados.

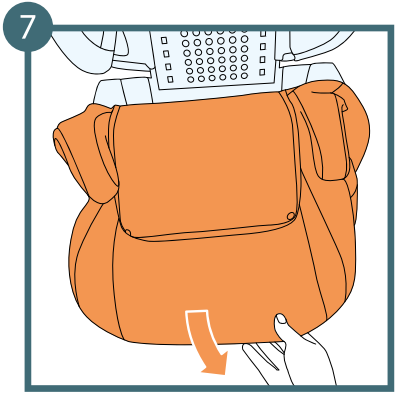

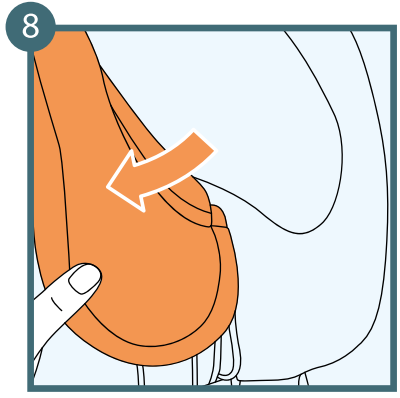

7. Saca la tela del asiento tirando de ella hacia ti.
8. Empezando por los laterales del reposacabezas, saca la tela de la carcasa de la silla.

7.1 Montaje del forro

Para volver a colocar el forro, simplemente realiza la secuencia anterior al revés. Ajusta el forro a los puntos de sujeción de la silla. Empieza instalando el forro en la carcasa de la silla y acaba en la parte del reposacabezas.

8.0. Limpieza

¡ATENCIÓN! No uses la silla sin forro.

• El forro se puede quitar y lavar con detergente suave en un programa de lavado para prendas delicadas (30 °C).
• Sigue las instrucciones de lavado que se indican en la etiqueta del forro. En caso de lavar a una temperatura superior a 30 °C, los colores pueden desteñirse.
• No centrifugues ni seques el forro en secadora, ya que se pueden despegar las capas de la tela.
• El forro no se debe exponer al sol de manera prolongada.
• Los elementos de plástico se pueden limpiar con agua y jabón diluido.
• No uses detergentes agresivos (como disolventes).
• El arnés se puede lavar con agua tibia y jabón.
¡Advertencia! Nunca retires los cierres de metal de los cinturones.

El contenido completo de las Condiciones de la Garantía está disponible en WWW.KINDERKRAFT.COM

Kinderkraft

(AR) بضمان مصلحة عملائنا . نحن في خدمتكم! إذا كانت لديكم أي مشكلة مع المنتج الذي حصلتم عليه، فيجرى الاتصال بنا بالطريقة التي تفضلونها!

(CS) V zájmu péče o naše klienty - jsme rádi k dispozici! Pokud jste se setkali s nějakým problémem v souvislosti s obdrženým výrobkem, kontaktujte nás způsobem, který vám nejvíce vyhovuje!

(DE) In Sorge für unsere Kunden - stehen wir gerne zu Ihrer Verfügung! Wenn Sie auf ein Problem mit dem erhaltenen Produkt treffen, treten Sie bitte mit uns in Kontakt in der bequemsten Weise für Sie!

(EN) In the interests of our Clients - we are at your disposal! If you have a problem with the product you received, contact us in the most convenient way for you!

(ES) ¡Por el bien de nuestros clientes, estamos a su disposición! ¡Si tiene cualquier problema con el producto recibido, póngase en contacto con nosotros de forma más cómoda para usted!

(FR) Dans l'intérêt de nos clients - nous sommes à votre disposition! Si vous avez un problème avec le produit que vous avez reçu, Contactez-nous de la manière la plus pratique pour vous!

(HU) Bármikor állunk az ügyfeleink rendelkezésére! Ha az átvett termékkel kapcsolatban valamilyen problémába ütkozott, az Onnek legmegfelelobb módon vegye fel velünk a kapcsolatot!

(IT) Prendersi cura dei nostri Clienti - siamo alla Vostra disposizione! Se hai incontrato un problema con il prodotto che hai ricevuto. Contattaci nel modo piu conveniente per te!

(NL) In het belang van onze klanten - staan wij ter beschikking! Als u een probleem met het ontvangen product tegenkomt, neemt contact met ons op via de manier die u het makkelijkste vindt!

(PL) W trosce o naszych Klientów - jesteśmy do dyspozycji! Jeśli napotkałeś problem dotyczacy otrzymanego produktu, skontaktuj sie z nami w najbardziej dogodny dla Ciebie sposób!

(PT) Para o conforto dos nossos Clientes - estamos sempre à sua disposição! Se tiver qualquer problema com o nosso produto, entre em contacto connosco de modo mais confortável para si!

(RO) In interesul clienţilor noştri - suntem la dispozitia dumneavoastră! Dacă aveţi o problema cu produsul pe care l-aţi primit, contactați-ne in modul cel mai convenabil pentru dvs.!

(RU) заботясь о наших клиентах, мы находимся в вашем распоряжении. Если вы столкнулись с проблемой, связанной с полученные продукто, свяжитесь с нами наиболее удобным для вас способ!

(SK) Náš zákazník je pre nás dôležitý - sme vám k dispozícii! Ak máte akýkolvek problém súvisiaci s doručeným produktom, kontaktujte nás spôsobom, ktorý vám najviac vyhovuje!

(SV) I våra kunders intresse - vi står till ditt förfogande! Om du har problem med den produkt du fick, kontakta oss på det mest praktiska sättet för dig!

International contact:
support@kinderkraft.com
+44 20 4525 0748

kinderkraftofficial
kinderkraft
kinderkraftofficial

منتج/VÝROBCE/HERSTELLER/MANUFACTURER/FABRICANTE/FABRICANT/GYARTÓ/FABBRICANTE/FABRIKANT/PRODUCENT/FABRICANTE/PRODUCĂTOR/ПРОИЗВОДИТЕЛЬ/VÝROBCA/TILLVERKARE:

4Kraft Sp. z o.o. ul. Tatrzańska 1/5
60-413 Poznań, Poland