Kinderkraft

# JUNIOR FIX 2 i-Size

## USER GUIDE

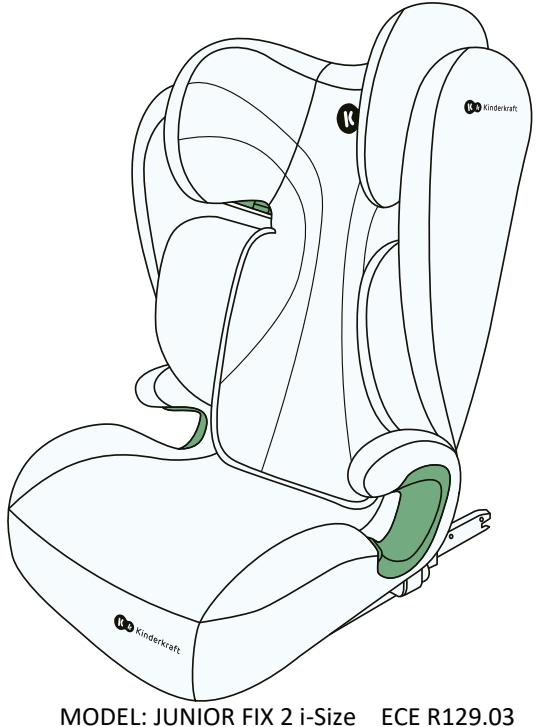


MODEL: JUNIOR FIX 2 i-Size ECE R129.03 v.2.0

POZOR! Grafika produktu je pouze ilustrační!

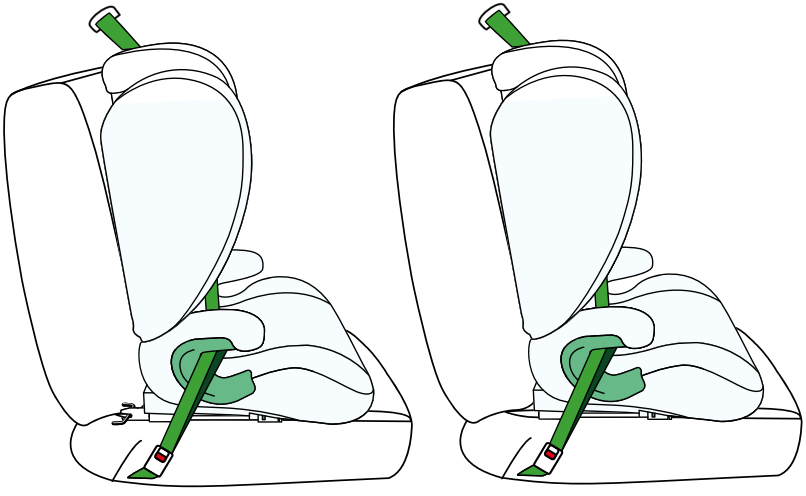

## 1.0 Použití

Dětská autosedačka byla navržena, testována a schválena v souladu s požadavky předpisu EHK OSN č.j. 129 o schvalování dětských zádržných systémů (UN/ECE R129/03).

Nepoužívejte autosedačku směrem dopředu vůči směru jízdy, dokud vaše dítě nedosáhne 15 měsíců a výšky 76 cm.

Autosedačku lze namontovat do auta na místa uvedená výrobcem v návodu k obsluze vozidla. Je třeba přečíst si návod k obsluze od výrobce vozidla.

Pro správnou montáž si prohlédněte tabulku na následující straně.

| Výška dítěte | Orientace autosedačky | Upevnění autosedačky |
|---|---|---|
| 100-150cm | 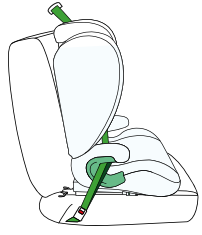 | ISOFIX + 3-bodové bezpečnostní pásy |
| | 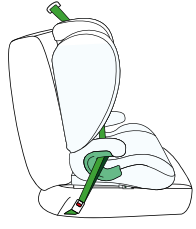 | 3-bodové bezpečnostní pásy |

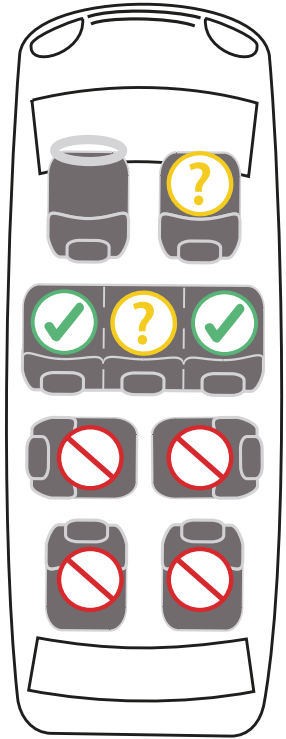

## 2.0 Bezpečnostní pokyny

Věnujte prosím několik minut přečtení tohoto návodu k použití, abyste zajistili bezpečnost vašeho dítěte.

• NEINSTALUJTE autosedačku na sedadlech vozidla směrem dozadu nebo stranou.

• NEUMÍSŤUJTE dětskou sedačku na sedadla vybavená aktivním předním airbagem.
• Autosedačku lze nainstalovat pouze tehdy, jsou-li na ní 3-bodové bezpečnostní pásy.

• Autosedačku se doporučuje instalovat pouze na zadní sedadla auta.

Pokyny týkající se vhodnosti autosedačky pro použití s dětskou sedačkou naleznete v příručce k vozidlu.

• Ujistěte se, že vnitřní popruhy, které drží vaše dítě, jsou vhodné pro stavbu těla vašeho dítěte a nejsou zkroucené. Z tohoto důvodu nedávejte pod pásy dítěte silné oblečení.

• Břišní pásy bezpečnostního pásu musí vést co nejníže přes pánev Vašeho dítěte, aby byl zajištěn optimální účinek v případě nehody.

• Pokud byla autosedačka při dopravní nehodě vystavena silnému namáhání, je nutné ji vyměnit.

• Autosedačku nelze žádným způsobem upravovat bez souhlasu příslušného schvalovacího orgánu. Nebude-li autosedačka instalována v souladu s pokyny dodanými výrobcem, může dojít k ohrožení života a zdraví.

• Chraňte dětskou autosedačku před přímým slunečním zářením, jinak by mohlo dojít k popálení dítěte o vyhřívané části. Chraňte své dítě i autosedačku před slunečními paprsky.

• Nikdy nenechávejte dítě v dětské autosedačce bez dozoru.

• Dbejte na dostatečné upevnění zavazadel a jiných předmětů, zejména na polici pod zadním oknem, protože by mohly v případě kolize způsobit zranění.

• Autosedačka se nesmí používat bez potahu.

• Nepoužívejte jiný než výrobcem doporučený náhradní potah, protože je nedílnou součástí bezpečnostního systému autosedačky.

• Nepoužívejte jiné upevňovací body než ty, které jsou popsány v návodu a označeny na sedačce.

• Všechny pevné a plastové části dětské autosedačky musí být umístěny a instalovány tak, aby nemohly být za běžných podmínek používání zachyceny posuvným sedadlem nebo dveřmi vozidla.

• Pravidelně kontrolujte stav sedačky a věnujte zvláštní pozornost upevňovacím bodům, švům a nastavovacím dílům. Ujistěte se, že jsou všechny mechanické části plně funkční. Součásti dětské sedačky nikdy nemažte ani nenamazávejte olejem.

• Pokud jsou díly poškozené nebo uvolněné, přestaňte sedačku používat.
• V případě nouze je důležité sedačku rychle uvolnit. To znamená, že tlačítko pro uvolnění pásů není zcela zajištěno, zajistěte, aby si dítě s pásy nehrálo.
• Jděte dítěti dobrým příkladem a vždy se připoutejte. Dospělý, který není připoután bezpečnostním pásem, může pro dítě rovněž představovat nebezpečí.
• Před každou jízdou autem se ujistěte, že je autosedačka správně připoutána.
• Sedačka by měla být zajištěna i v době, kdy se nepoužívá. Nezajištěná dětská sedačka může způsobit zranění cestujících i při nouzovém brzdění.
• U některých sedadel vyrobených z jemných materiálů může používání autosedačky zanechat stopy a/nebo způsobit změnu barvy. Abyste tomu zabránili, můžete pod autosedačku umístit deku, ručník nebo podobný výrobek.

## 3.0 Montáž opěrky autosedačky

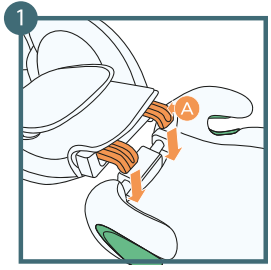


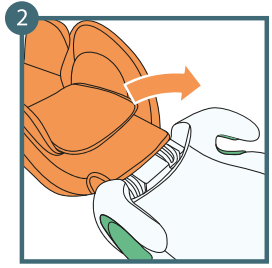


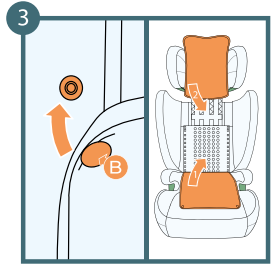


**A: Háčky opěradla**
**B: Druky**

1. Umístěte opěradlo naplocho za sedadlo a zavěste spodní část opěradla o sedadlo
2. Nastavte opěradlo, dokud se nezablokuje ve vzpřímené poloze. Uslyšíte charakteristický zvuk „kliknutí“.
3. Zakryjte vnitřní stranu autosedačky zapnutím druků na opěradle

Pozor! Při otáčení opěradla zkontrolujte, zda není nic v oblasti spojky mezi opěradlem a sedadlem.

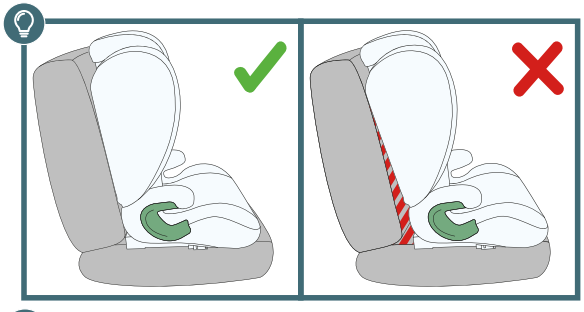

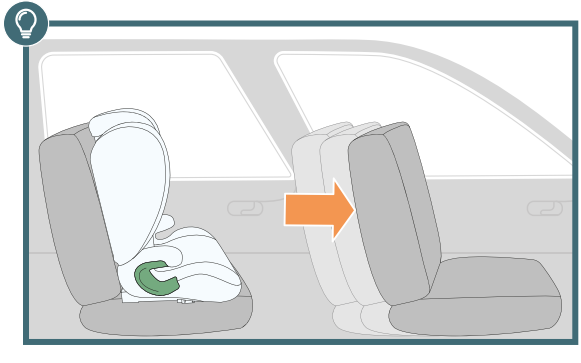

## 4.0 Přizpůsobení opěrky a ochrana dítěte

Opěradlo autosedačky je pohyblivé, díky čemuž je možné jej přesně přizpůsobit rovině sedadla vozidla.

Sklopte opěradlo, dokud nebude v jedné rovině se sedadlem vozidla

**DŮLEŽITÉ!** Ujistěte se, že mezi autosedačkou a sedadlem nejsou žádné mezery.

**DŮLEŽITÉ!** Pro zajištění pohodlí vašeho dítěte posuňte přední sedadlo co nejvíc dopředu, abyste měli místo pro nohy vašeho dítěte.

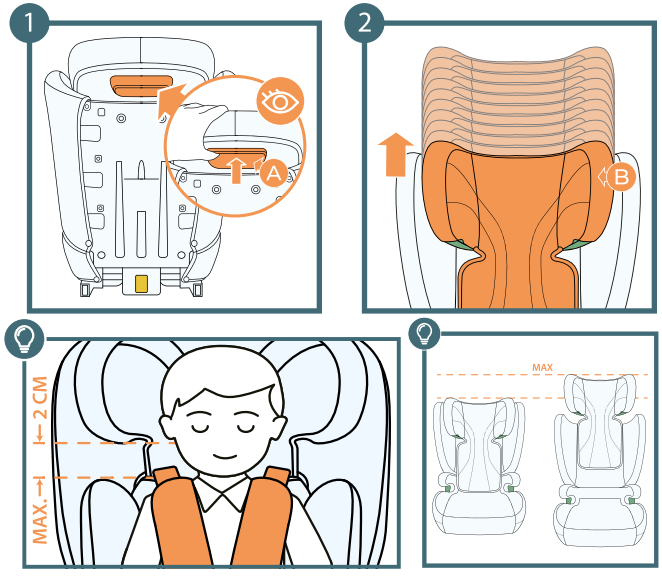


**A: Páka nastavení výšky opěrky hlavy**
**B: Opěrka hlavy**

## 4.1 Výška opěrky hlavy

1. Uchopte páčku nastavení výšky opěrky hlavy umístěnou na zadní straně opěrky hlavy a jemně ji zatáhněte nahoru
2. Nastavte opěrku hlavy výběrem jedné z 10 poloh, když je výška nastavena, uvolněte nastavovací popruh

DŮLEŽITÉ! Ujistěte se, že opěrka hlavy sedadla je zajištěna

Opěrka hlavy by měla dobře sedět na hlavě dítěte, spodní část opěrky hlavy by měla být ve výšce ramen dítěte.

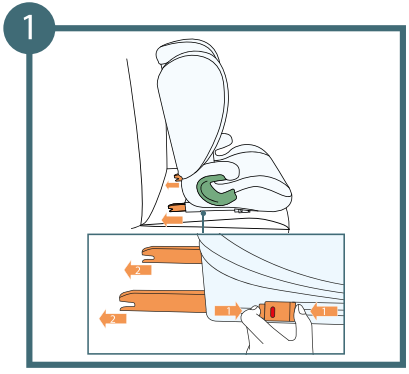


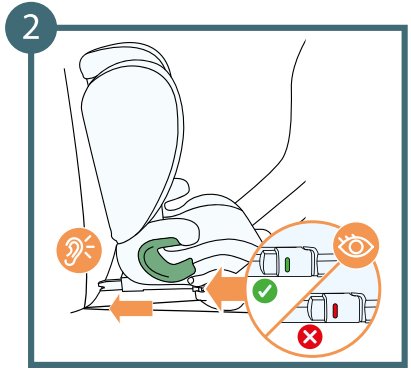


## 4.2 Montáž ISOFIX

1. Umístěte autosedačku na sedadle vozidla. Stiskněte obě strany uvolňovacího tlačítka ISOFIX a roztáhněte ramena konektoru ISOFIX na maximální délku.
2. Autosedačku uchopte oběma rukama a vložte oba konketory do konektorů na autosedačce. Když uslyšíte „cvaknutí“ každého konektoru ISOFIX, zatlačte sedadlo autpsedačky na opěradlo autosedačky, přičemž na obě strany vyviňte pevný a stejný tlak.

POZOR! Zajišťovací konektory jsou správně zajištěny pouze tehdy, když jsou obě značky tlačítek zcela zelené.

Všimněte si slyšitelný zvuk zacvakávání konektorů ISOFIX, uchopte autosedačku a zkontrolujte, zda je bezpečně připevněna bez jakékoli vůle. Pokud se pohne a konektory ISOFIX vypadnou, zopakujte předchozí kroky

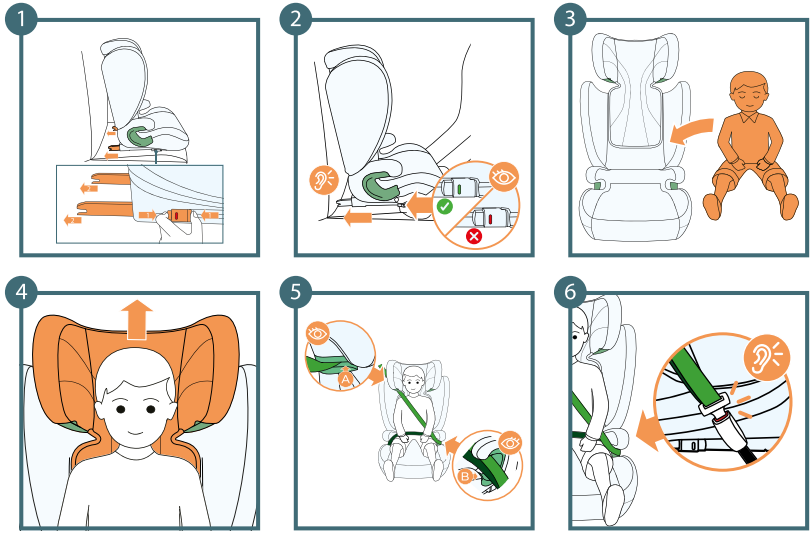


**A: Vedení ramenního pásu**
**B: Vedení bederního pásu**

## 5.0 Děti o výšce 100 až 150 cm pomocí konektorů ISOFIX a 3-bodových bezpečnostních pásů vozidla.

1. Nainstalujte autosedačku na sedadlo pomocí konektorů ISOFIX
2. Autosedačku zatlačte maximálně k sedadlu vozidla a zkontrolujte, zda je správně nainstalována- indikátory montáže by se měly změnit na zelené.
3. Umístěte dítě do autosedačky
4. Přizpůsobte opěrku hlavy jeho výšce
5. Veďte ramenní pás přes zelené vedení ramenního pásu.
6. Veďte bezpečnostní pás auta přes obě vodítka bederního pásu. Zapněte bezpečnostní pás. Uslyšíte charakteristické „kliknutí”.

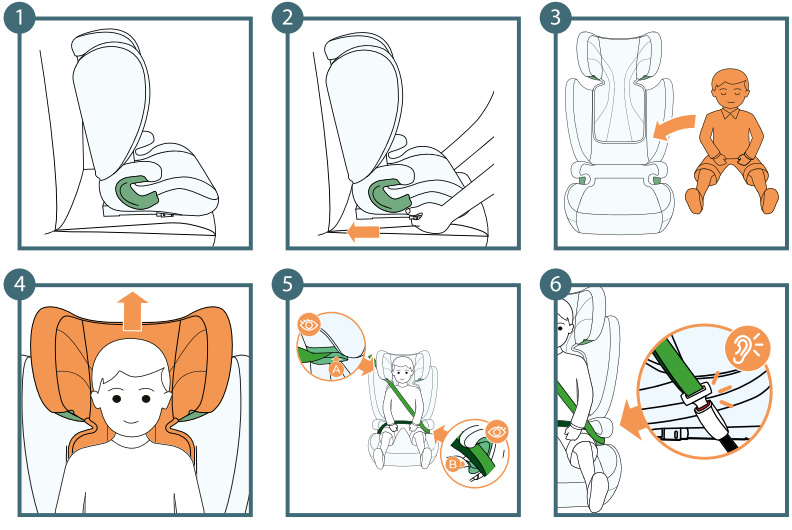


**A: Vedení ramenního pásu**
**B: Vedení bederního pásu**

## 5.1 Děti o výšce 100 až 150 cm pomocí 3-bodových bezpečnostních pásů vozidla.

1. Nainstalujte autosedačku na sedadle
2. Autosedačku zatlačte maximálně k sedadlu vozidla.
3. Umístěte dítě do autosedačky
4. Přizpůsobte opěrku hlavy jeho výšce
5. Veďte ramenní pás přes zelené vedení ramenního pásu.
6. Veďte bezpečnostní pás auta přes obě vodítka bederního pásu. Zapněte bezpečnostní pás. Uslyšíte charakteristické „kliknutí”.

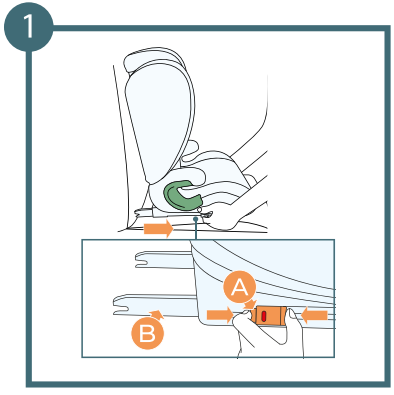


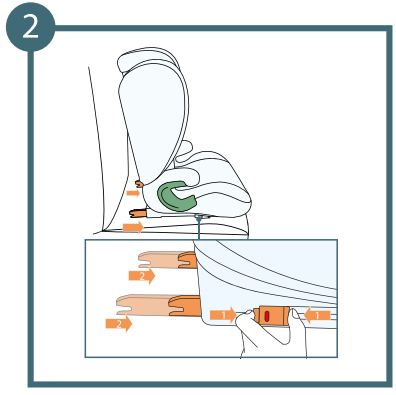


**A: Uvolňovací tlačidlo ISOFIX**
**B: Rameno ISOFIX**

## 6.0 Demontáž autosedačky (upevňovací systém ISOFIX)

1. Stiskněte uvolňovací tlačítko na obou konektorech ISOFIX. (Háčky se uvolní a barva indikátorů ISOFIX se změní ze zelené na červenou)
2. Vložte ramena ISOFIX do základny autosedačky pomocí posuvné páky

## 6.1 Demontáž opěrky autosedačky

1. Odhalte interiér sedačky rozepnutím druků na opěradle.
2. Posuňte opěradlo od sebe tak, aby opěradlo leželo celou plochou na zemi.
3. Odepněte opěradlo vytažením z háčků.

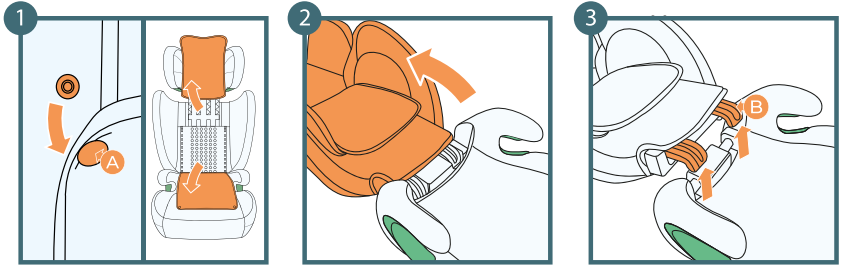


**A: Druky**
**B: Háčky na opěradle**

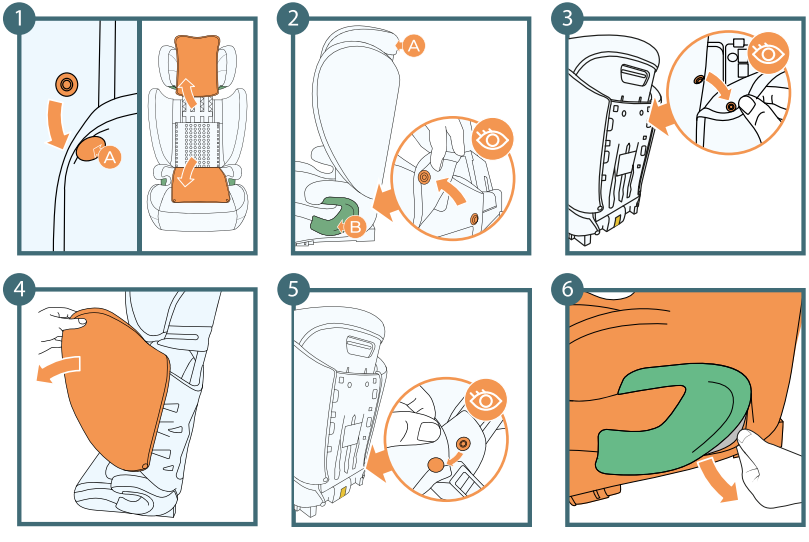


**A: Cvok**
**B: Bederní vedení**

## 7.0 Demontáž potahu

1. Uvolněte druky umístěné na okrajích materiálu opěradla autosedačky, poté odkryjte potah sedadla přenesením materiálu z opěradla na opěrku hlavy.
2. Odepněte druky na okrajích potahu (na obou stranách)
3. Odepněte druky na zadní straně autosedačky, které drží materiál po stranách autosedačky
4. Začněte odspodu a sesuňte látku ze stran autosedačky
5. Odepněte druky na zadní straně autosedačky, které drží materiál na sedadle
6. Jemně natáhněte látku a vysuňte ji z bederního vedení na obou stranách

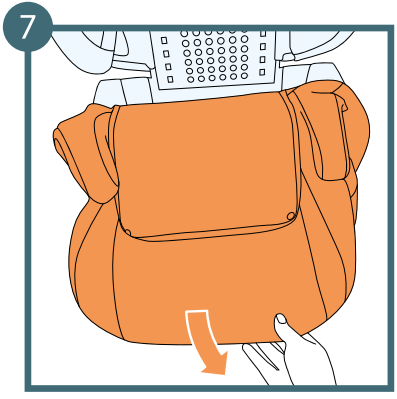


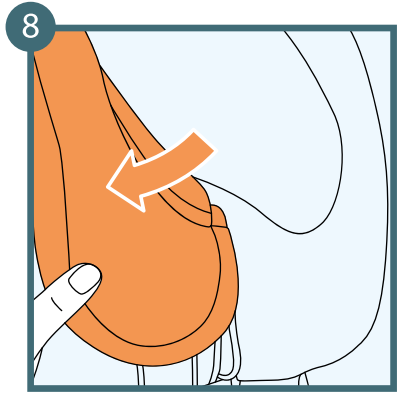


7. Zatáhněte materiál směrem k sobě a sesuňte jej ze sedadla
8. Začněte od boků opěrky hlavy a sesuňte jej ze skořepiny sedadla.

## 7.1 Montáž potahu

Chcete-li znovu namontovat potah, jednoduše obraťte výše uvedené pořadí kroků. Zarovnejte potah s upevňovacími body na autosedačce. Začněte montáží potahu na polštář na skořepinu sedadla a nakonec na opěrku hlavy.

## 8.0 Čištění

POZOR! Nepoužívejte autosedačku bez potahu

• Potah lze sejmout a vyprat v jemném prášku na jemném programu (30°C).
• Postupujte podle pokynů k praní na štítku potahu. Při praní při teplotách nad 30°C mohou barvy vyblednout.
• Potah by se neměl odstřeďovat ani sušit v bubnové sušičce (což může způsobit oddělení vrstev materiálu).
• Potah by neměl být delší dobu vystaven slunečnímu záření.
• Plastové prvky lze čistit mýdlem a vodou.
• Nepoužívejte agresivní čisticí prostředky (jako jsou rozpouštědla).
• Pásy lze čistit ve vlažné mýdlové vodě.

Upozornění! Z pásů nikdy neostraňujte kovové prvky.

Úplné znění Záručních podmínek je k dispozici na webové stránce WWW.KINDERKRAFT.COM

Kinderkraft

**(AR)** بضمان مصلحة عملائنا . نحن في خدمتكم! إذا كانت لديكم أي مشكلة مع المنتج الذي حصلتم عليه، فيجرى الاتصال بنا بالطريقة التي تفضلونها!

**(CS)** V zájmu péče o naše klienty - jsme rádi k dispozici! Pokud jste se setkali s nějakým problémem v souvislosti s obdrženým výrobkem, kontaktujte nás způsobem, který vám nejvíce vyhovuje!

**(DE)** In Sorge für unsere Kunden - stehen wir gerne zu Ihrer Verfügung! Wenn Sie auf ein Problem mit dem erhaltenen Produkt treffen, treten Sie bitte mit uns in Kontakt in der bequemsten Weise für Sie!

**(EN)** In the interests of our Clients - we are at your disposal! If you have a problem with the product you received, contact us in the most convenient way for you!

**(ES)** ¡Por el bien de nuestros clientes, estamos a su disposición! ¡Si tiene cualquier problema con el producto recibido, póngase en contacto con nosotros de forma más cómoda para usted!

**(FR)** Dans l'intérêt de nos clients - nous sommes à votre disposition! Si vous avez un problème avec le produit que vous avez reçu, Contactez-nous de la manière la plus pratique pour vous!

**(HU)** Bármikor állunk az ügyfeleink rendelkezésére! Ha az átvett termékkel kapcsolatban valamilyen problémába ütkozott, az Onnek legmegfelelobb módon vegye fel velünk a kapcsolatot!

**(IT)** Prendersi cura dei nostri Clienti - siamo alla Vostra disposizione! Se hai incontrato un problema con il prodotto che hai ricevuto. Contattaci nel modo piu conveniente per te!

**(NL)** In het belang van onze klanten - staan wij ter beschikking! Als u een probleem met het ontvangen product tegenkomt, neemt contact met ons op via de manier die u het makkelijkste vindt!

**(PL)** W trosce o naszych Klientów - jesteśmy do dyspozycji! Jeśli napotkałeś problem dotyczacy otrzymanego produktu, skontaktuj sie z nami w najbardziej dogodny dla Ciebie sposób!

**(PT)** Para o conforto dos nossos Clientes - estamos sempre à sua disposição! Se tiver qualquer problema com o nosso produto, entre em contacto connosco de modo mais confortável para si!

**(RO)** In interesul clienţilor noştri - suntem la dispozitia dumneavoastră! Dacă aveţi o problema cu produsul pe care l-aţi primit, contactați-ne in modul cel mai convenabil pentru dvs.!

**(RU)** заботясь о наших клиентах, мы находимся в вашем распоряжении. Если вы столкнулись с проблемой, связанной с полученные продукто, свяжитесь с нами наиболее удобным для вас способ!

**(SK)** Náš zákazník je pre nás dôležitý - sme vám k dispozícii! Ak máte akýkolvek problém súvisiaci s doručeným produktom, kontaktujte nás spôsobom, ktorý vám najviac vyhovuje!

**(SV)** I våra kunders intresse - vi står till ditt förfogande! Om du har problem med den produkt du fick, kontakta oss på det mest praktiska sättet för dig!


**International contact:**
support@kinderkraft.com
+44 20 4525 0748

kinderkraftofficial
kinderkraft
kinderkraftofficial

منتج/VÝROBCE/HERSTELLER/MANUFACTURER/FABRICANTE/FABRICANT/GYARTÓ/FABBRICANTE/FABRIKANT/PRODUCENT/FABRICANTE/PRODUCĂTOR/ПРОИЗВОДИТЕЛЬ/VÝROBCA/TILLVERKARE:

**4Kraft Sp. z o.o. ul. Tatrzańska 1/5**
**60-413 Poznań, Poland**