Kinderkraft

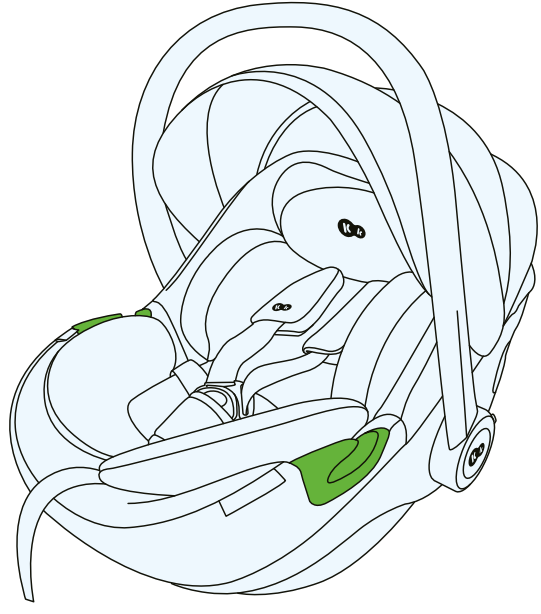

I-CARE i-Size

USER GUIDE

MODEL: I-CARE ECE R129.03 v.2.0

UPOZORNĚNÍ: Grafika produktu je pouze ilustrační!

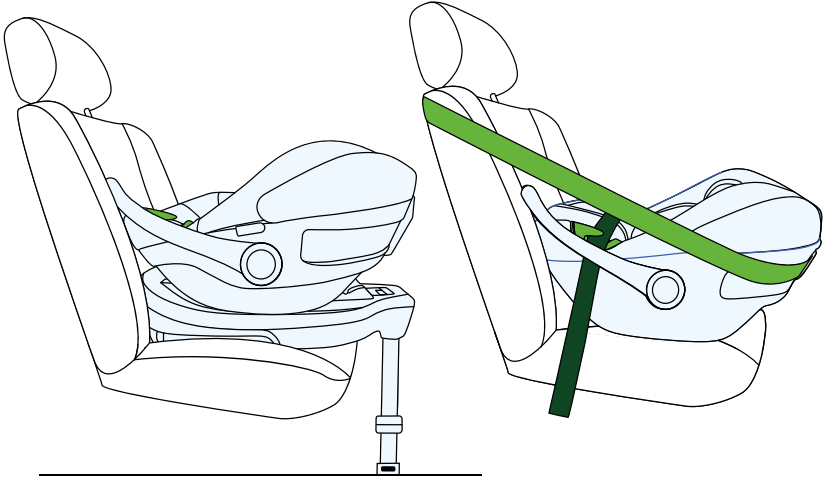

1.0 Použití

Autosedačka byla navržena, testována a schválena v souladu s požadavky předpisu EHK OSN č. 129 o schvalování zdokonalených dětských zádržných systémů (UN/ECE R129/03).

• Autosedačka I-CARE je určena pro děti od 40 cm do 87 cm. Maximální hmotnost dítěte 13 kg.

• Autosedačka musí být ve vozidle upevněna proti směru jízdy (RWF) na základně CARE FX ISOFIX nebo pomocí 3-bodových bezpečnostních pásů vozidla.

• Autosedačku lze ve vozidle instalovat v polohách, které výrobce uvádí v příručce k vozidlu.
Povinně si přečtěte návod k obsluze od výrobce vozidla.
• Dítě v autosedačce je připoutáno vnitřními popruhy.

Výška dítěte	Poloha autosedačky	Připevnění autosedačky
40-87 cm	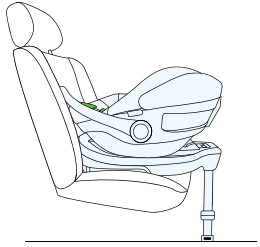	ISOFIX + stabilizační noha
	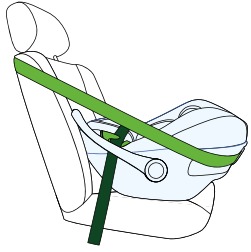	3-bodové bezpečnostní pásy

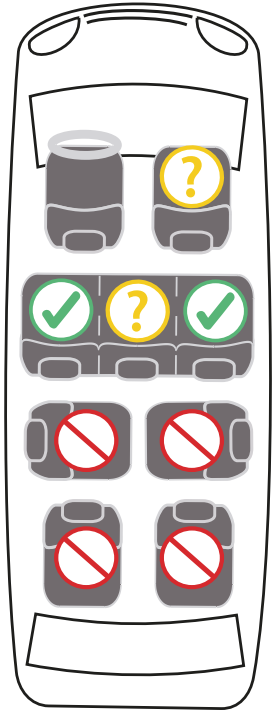

2.0 Bezpečnostní pokyny pro použití

Věnujte prosím několik minut přečtení tohoto návodu k použití, abyste zajistili náležitou bezpečnost svého dítěte.

- NEINSTALUJTE autosedačku na sedadla orientovaná proti směru jízdy nebo do strany.

- NEUMÍSŤUJTE dětskou autosedačku na sedadla vybavená aktivním čelním airbagem.
- Dětskou autosedačku lze na prostřední sedadlo namontovat pouze v případě, že je vybaveno 3-bodovými bezpečnostními pásy

- Doporučujeme instalovat autosedačku pouze na zadní sedadla automobilu.

Pokyny týkající se vhodnosti autosedačky pro použití s dětskou sedačkou naleznete v příručce k vozidlu.

• Ujistěte se, že vnitřní popruhy, které drží vaše dítě, jsou vhodné pro stavbu těla vašeho dítěte a nejsou zkroucené. Z tohoto důvodu nedávejte pod pásy dítěte silné oblečení.

• Břišní pásy bezpečnostního pásu musí vést co nejníže přes pánev Vašeho dítěte, aby byl zajištěn optimální účinek v případě nehody.

• Pokud byla autosedačka při dopravní nehodě vystavena silnému namáhání, je nutné ji vyměnit.

• Autosedačku nelze žádným způsobem upravovat bez souhlasu příslušného schvalovacího orgánu. Nebude-li autosedačka instalována v souladu s pokyny dodanými výrobcem, může dojít k ohrožení života a zdraví.

• Chraňte dětskou autosedačku před přímým slunečním zářením, jinak by mohlo dojít k popálení dítěte o vyhřívané části. Chraňte své dítě i autosedačku před slunečními paprsky.

• Nikdy nenechávejte dítě v dětské autosedačce bez dozoru.

• Dbejte na dostatečné upevnění zavazadel a jiných předmětů, zejména na polici pod zadním oknem, protože by mohly v případě kolize způsobit zranění.

• Autosedačka se nesmí používat bez potahu.

• Nepoužívejte jiný než výrobcem doporučený náhradní potah, protože je nedílnou součástí bezpečnostního systému autosedačky.

• Nepoužívejte jiné upevňovací body než ty, které jsou popsány v návodu a označeny na sedačce.

• Všechny pevné a plastové části dětské autosedačky musí být umístěny a instalovány tak, aby nemohly být za běžných podmínek používání zachyceny posuvným sedadlem nebo dveřmi vozidla.

• Pravidelně kontrolujte stav sedačky a věnujte zvláštní pozornost upevňovacím bodům, švům a nastavovacím dílům. Ujistěte se, že jsou všechny mechanické části plně funkční. Součásti dětské sedačky nikdy nemažte ani nenamazávejte olejem.

- Pokud jsou díly poškozené nebo uvolněné, přestaňte sedačku používat.
- V případě nouze je důležité sedačku rychle uvolnit. To znamená, že tlačítko pro uvolnění pásů není zcela zajištěno, zajistěte, aby si dítě s pásy nehrálo.
- Jděte dítěti dobrým příkladem a vždy se připoutejte. Dospělý, který není připoután bezpečnostním pásem, může pro dítě rovněž představovat nebezpečí.
- Před každou jízdou autem se ujistěte, že je autosedačka správně připoutána.
- Sedačka by měla být zajištěna i v době, kdy se nepoužívá. Nezajištěná dětská sedačka může způsobit zranění cestujících i při nouzovém brzdění.
- U některých sedadel vyrobených z jemných materiálů může používání autosedačky zanechat stopy a/nebo způsobit změnu barvy. Abyste tomu zabránili, můžete pod autosedačku umístit deku, ručník nebo podobný výrobek.

3.0 Ochrana dítěte

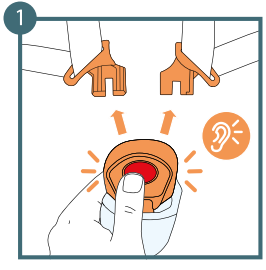

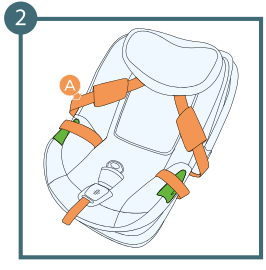

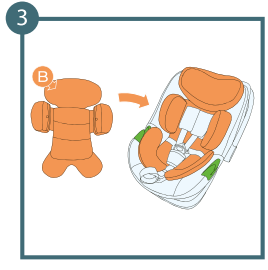

3.1 Instalace vložky

Přídavní vložka by se měla používat, dokud dítě nedosáhne výšky 76 cm.

1. Odepněte si bezpečnostní pásy
2. Posuňte bezpečnostní pásy na strany autosedačky.
3. Vložte vložku

A: Bezpečnostní pásy
B: Vnitřní vložka

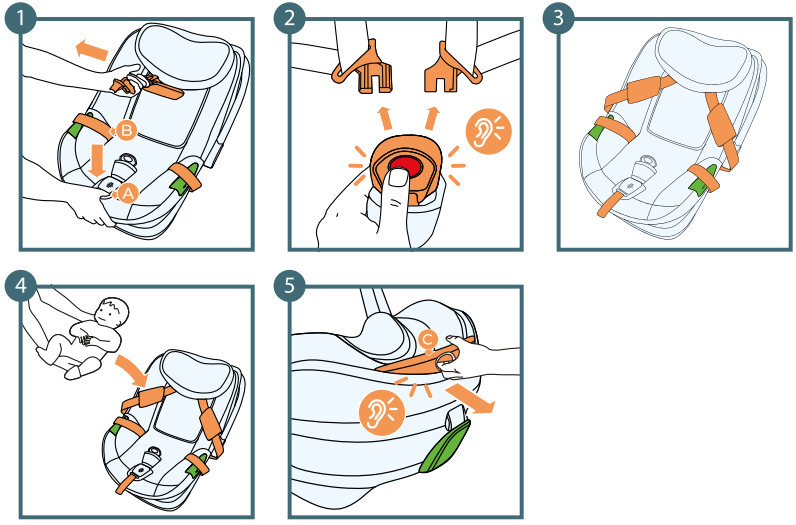

A: Tlačítko pro nastavení pásu
B: Vnitřní popruhy
C: Rukojeť pro nastavení opěrky hlavy

3.2 Nastavení výšky opěrky hlavy včetně vnitřních pásů

1. Stiskněte tlačítko pro nastavení pásu a zatáhněte za pásy, aby se pásy zcela uvolnily **Pamatujte! Netahejte za ramenní polstrování.**
2. Uvolněte vnitřní popruhy
3. Umístěte popruhy na boční strany autosedačky
4. Umístěte dítě do autosedačky
5. Zatáhněte za rukojeť nastavení opěrky hlavy a nastavte výšku opěrky hlavy podle výšky dítěte do jedné ze 4 dostupných poloh. Když je opěrka hlavy zajištěna v dané poloze, uslyšíte charakteristické cvaknutí.

Výška bezpečnostních pásů se liší podle výšky opěrky hlavy.

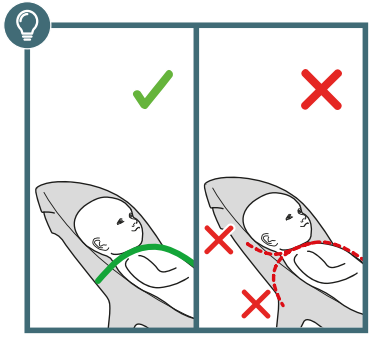

Nastavte výšku ramenních popruhů tak, aby popruh vstupoval do zadní části autosedačky ve výšce ramen dítěte nebo mírně nad ní.

Pro správné nastavení polohy hlavy dítěte se ujistěte, že je spodní část opěrky hlavy v jedné linii s bradou dítěte.

3.3 Nastavení polohy rukojeti

Chcete-li nastavit rukojeť autosedačky do požadované polohy, postupujte podle následujících pokynů.

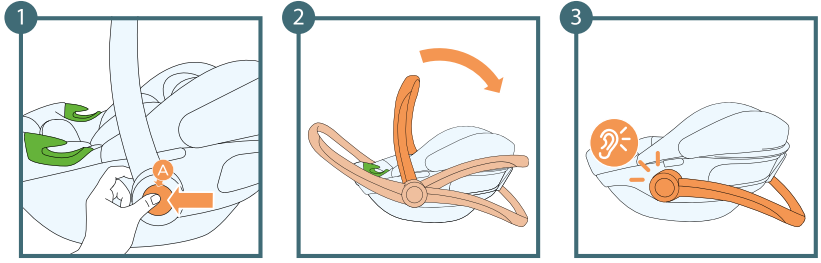

1. Stiskněte současně tlačítko pro nastavení rukojeti na obou stranách autosedačky - rukojeť se odjistí.
2. Uvolněte tlačítka a přesuňte rukojeť do jedné ze 4 možných poloh.
3. Jakmile se rukojeť uzamkne v dané poloze, uslyšíte cvaknutí.

A: Tlačítko pro nastavení rukojeti

3.3.1 Pozycje rączki

Poloha dítěte v autosedačce	Poloha pro nosič a montáž na rám autosedačky
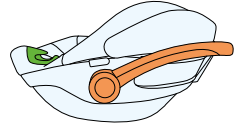	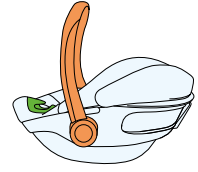
Poloha pro montáž na pásy vozidla	**Úložná pozice autosedačky**
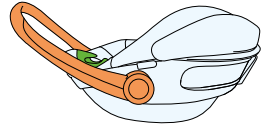	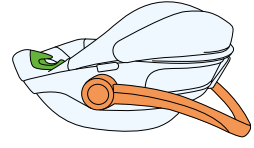

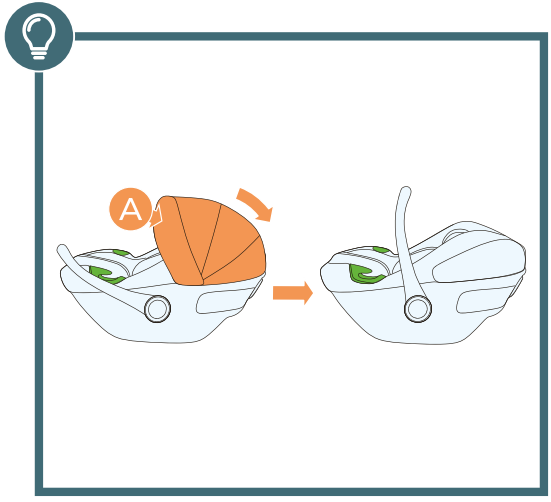

A: Plastový kryt

4.0 Použití sluneční clony

Sluneční clona slouží k tomu, aby sluneční paprsky nedopadaly přímo na obličej dítěte.

1. Oddělte plastový kryt od sebe
2. Uvolněte kryt v požadované poloze

Chcete-li stříšku složit, zatáhněte za kryt v opačném směru.

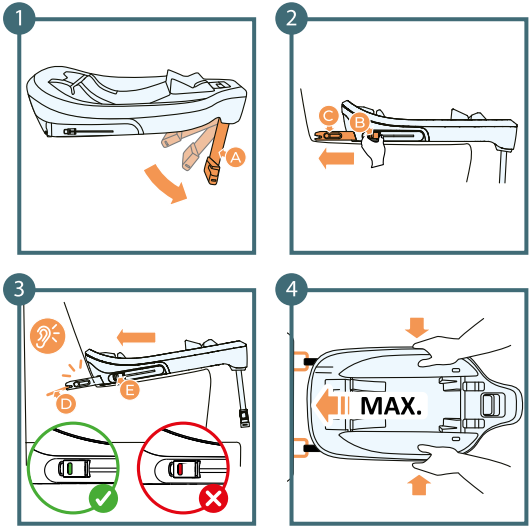

A: Noha základny
B: Uvolňovací tlačítko konektoru ISOFIX
C: Konektor ISOFIX základny
D: Konektory ISOFIX autosedačky
E: Indikátor instalace konektoru ISOFIX

5.0 Instalace ve vozidle

5.1 Instalace autosedačky proti směru jízdy pomocí základny CARE FX ISOFIX

5.1.1 Montáž základny:

1. Roztáhněte nohu základny
2. Umístěte základnu na sedadlo vozidla. Podržte uvolňovací tlačítko konektoru ISOFIX stisknuté a vytáhněte konektor co nejdále ze základny. Tento postup proveďte na obou stranách.
3. Zahákněte konektory základny ISOFIX do konektorů vozidla. Uslyšíte cvaknutí a indikátor montáže se rozsvítí zeleně.
4. Přitlačte základnu co nejblíže k opěradlu sedadla.

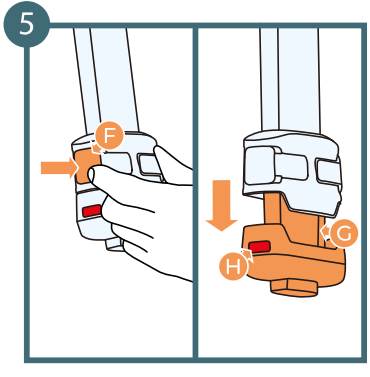

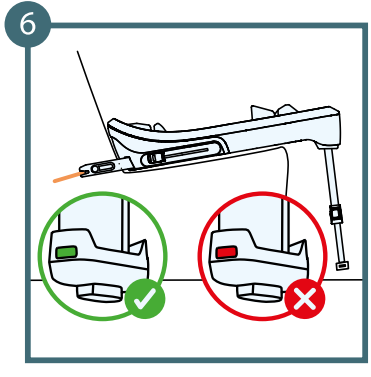

F: Tlačítko pro nastavení nohy
G: Prodloužení nohy
H: Dolní Indikátor instalace nohy

5. Stiskněte tlačítko pro nastavení nožiček. Nástavec by se měl sám vysunout, dokud nenarazíte na odpor.
6. Zkontrolujte, zda indikátor spodní montáže zezelenal.

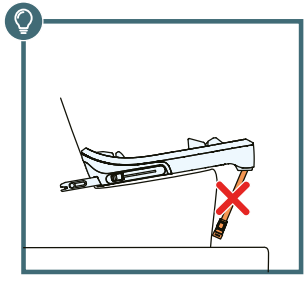

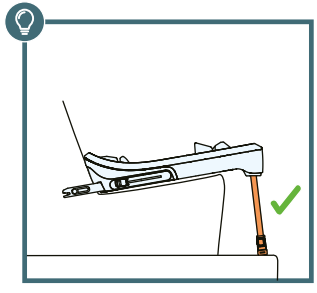

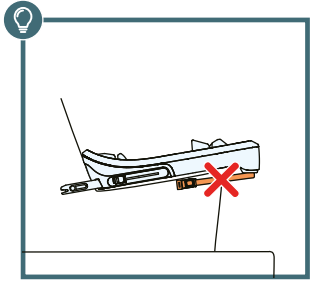

POZOR! Nikdy nemontujte stabilizační nohu na úložný box v podlaze vozidla, hrozí nebezpečí zachycení úložného boxu při nehodě; v případě pochybností nahlédněte do příručky k vozidlu.

• **POZOR!** Opěrná noha nesmí nikdy viset ve vzduchu a nesmí se pod ni pokládat žádné předměty.

• **DŮLEŽITÉ:** Ujistěte se, že stabilizační noha slouží jako podpěra a nezvedá dno autosedačky nad rovinu autosedačky.

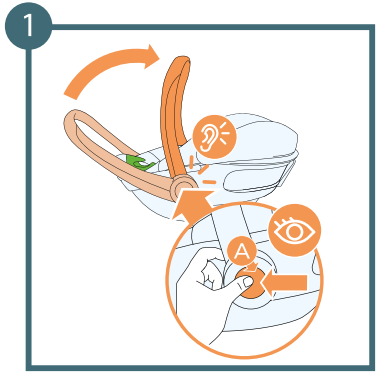

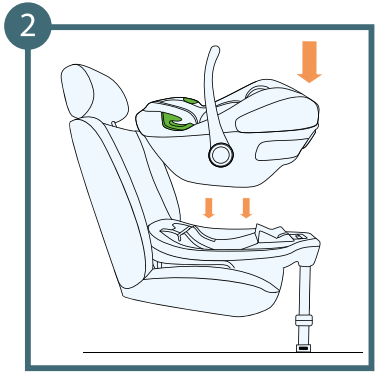

5.1.2 Instalace autosedačky na základnu ISOFIX CARE FX:

1. Přesuňte rukojeť do polohy pro přenášení současným stisknutím obou tlačítek pro nastavení rukojeti - mělo by se ozvat cvaknutí, které signalizuje, že je rukojeť zajištěna.
2. Umístěte autosedačku tak, aby směřovala dozadu v protisměru jízdy, a vložte ji do základny - měli byste slyšet cvaknutí a autosedačka by se měla uzamknout v základně.

A: Tlačítko pro nastavení rukojeti

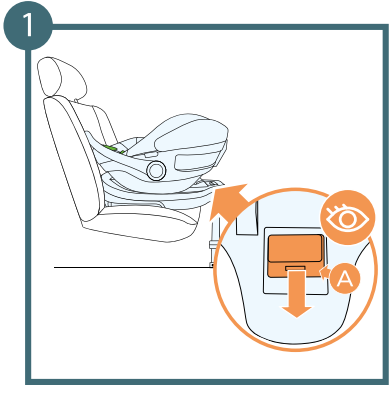

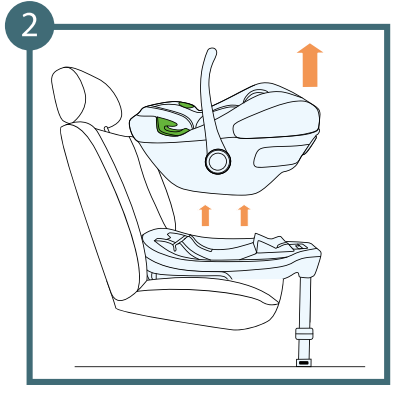

A: Uvolňovací páčka zámku autosedačky

5.2 Demontáž autosedačky ze základny ISOFIX a demontáž základny

5.2.1 Demontáž autosedačky:

1. Stiskněte uvolňovací páčku zámku autosedačky.
2. Zvedněte autosedačku nahoru.

5.2.2 Demontáž základny:

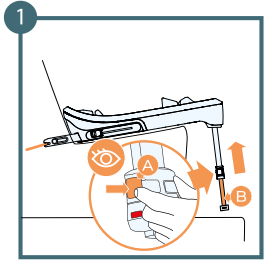

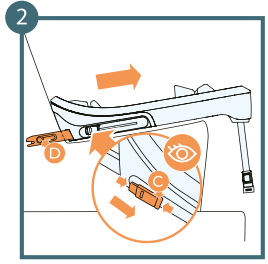

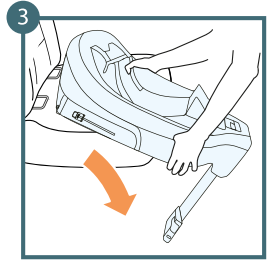

1. Sklopte prodloužení stabilizační nohy tak, že přidržíte obě tlačítka po stranách prodloužení nohy a zasunete je nahoru do zbytku nohy.
2. Stiskněte uvolňovací tlačítko ISOFIX a zasuňte rameno do základny. Tento postup proveďte na obou stranách.
3. Vyjměte základnu z autosedačky a vytáhněte ji z vozidla.

A: Tlačítko pro nastavení prodloužení nohy
B: Prodloužení nohy
C: Tlačítko pro uvolnění systému ISOFIX
D: Rameno základny ISOFIX

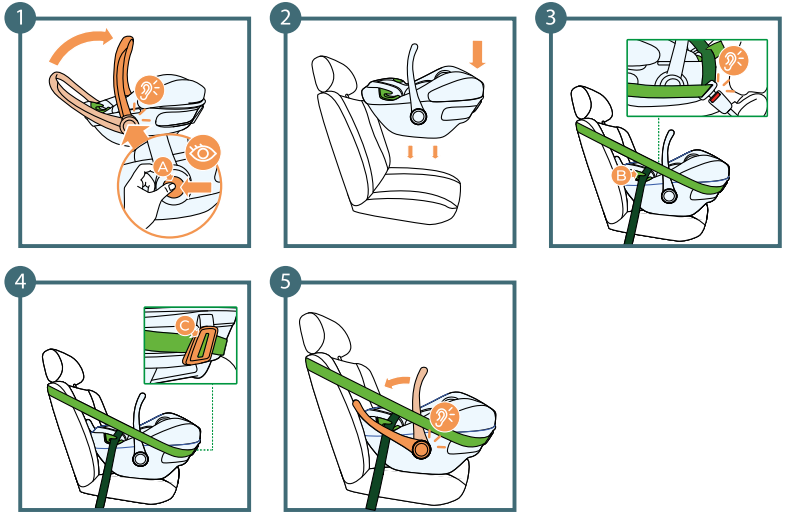

A: Tlačítko pro nastavení rukojeti
B: Vodítko bederního pásu
C: Zadní vodítko pásu autosedačky

5.3 Instalace autosedačky proti směru jízdy pomocí bezpečnostních pásů

POZOR! Před instalací se ujistěte, že je autosedačka vybavena tříbodovými bezpečnostními pásy.

1. Přesuňte rukojeť do svislé polohy současným stisknutím obou tlačítek pro nastavení rukojeti - mělo by se ozvat výrazné cvaknutí, které signalizuje, že je rukojeť zajištěna.
2. Umístěte autosedačku na sedadlo s deaktivovaným airbagem.
3. Rozepněte co nejvíce pás vozidla a protáhněte jej oběma vodítky břišního pásu v autosedačce. Zapněte sponu pásu vozidla - uslyšíte charakteristické cvaknutí.
4. Protáhněte ramenní část pásu vozidla vodítky pásu vozidla na zadní straně autosedačky.
5. Zapněte pás vozidla.

Přesuňte rukojeť pro přenášení do polohy pásu směrem k autosedačce.

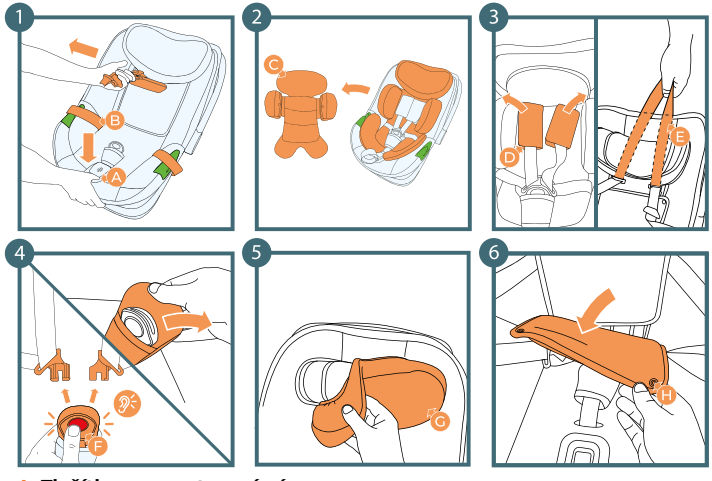

A: Tlačítko pro nastavení pásu
B: Vnitřní popruhy
C: Vnitřní vložka
D: Ramenní polstrování
E: Páska spojující ramenní vycpávky
F: Přezka vnitřních pásů
G: Opěrka hlavy
H: Vodítka pásů vozidla

6.0 Demontáž potahu

1. Stisknutím tlačítka pro nastavení pásu a zatažením za pásy pásů pásy zcela uvolněte **Pamatujte! Netahejte za ramenní polstrování.**
2. Zatáhněte za vnitřní vložku
3. Odstraňte ramenní vycpávky rozepnutím čepů a následným vytažením pásky spojující vycpávky skrz otvory v opěrce hlavy. 4. Vyjměte ramenní vycpávky.
4. Rozepněte přezku vnitřních pásů a vyjměte polštářek na přezce.
5. Posuňte látku z opěrky hlavy, přičemž začněte ze stran.
6. Odstraňte čtyři čepy upevňující potah k přední části opěradla sedadla.

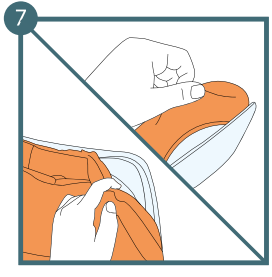

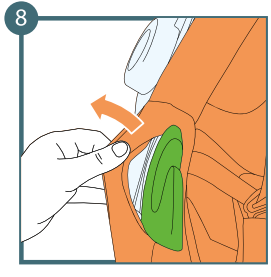

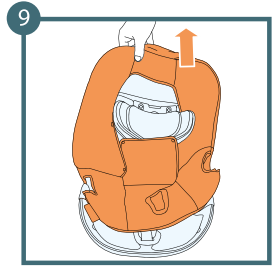

7. Začněte od spodní části autosedačky opatrně sejměte potah.
8. Posuňte látku kolem vodítek pásů vozidla.
9. Posuňte celou látku přes horní část autosedačky.

6.1 Instalace potahu

Chcete-li potah znovu nainstalovat, jednoduše proveďte výše uvedený postup v opačném pořadí. Nasaďte potah na upevňovací body autosedačky. Začněte nasazením potahu na skořepinu autosedačky a nakonec na část opěrky hlavy.

7.0 Čištění

POZOR! Nepoužívejte autosedačku bez potahu.

- Potah lze sejmout a vyprat v jemném pracím prostředku na jemný program (30 °C).
- Postupujte podle pokynů k praní uvedených na štítku potahu. Při praní při teplotách nad 30 °C mohou barvy vyblednout.
- Potah nesušte v bubnové sušičce nebo v sušičce na prádlo (mohlo by dojít k oddělení vrstev tkaniny).
- Potah by neměl být vystaven dlouhodobému slunečnímu záření.
- Plastové části lze čistit vodou a zředěným mýdlem.
- Agresivní čisticí prostředky (např. rozpouštědla) by se neměly používat.
- Pásy lze čistit ve vlažné mýdlové vodě.

POZOR! Systém vnitřního pásu se nesmí demontovat! Nikdy nedemontujte jednotlivé součásti vnitřního pásu.

Úplné znění Záručních podmínek je k dispozici na adrese
WWW.KINDERKRAFT.COM

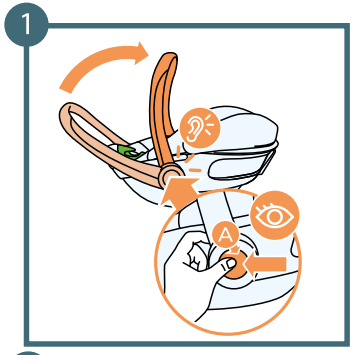

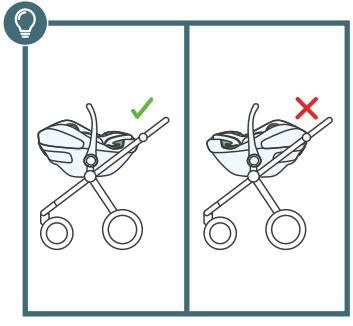

A: Tlačítko pro nastavení rukojeti
B: Adaptéry na kočárek

8.0 Instalace autosedačky na rám kočárku

POZOR! Před umístěním nebo vyjmutím autosedačky na rám kočárku vždy zatáhněte parkovací brzdu na rámu, abyste zabránili nekontrolovatelnému posunu kočárku.

1. Podržte obě tlačítka pro nastavení rukojeti a přesuňte rukojeť autosedačky do montážní polohy rámu kočárku.
2. Nasaďte adaptéry rámu kočárku na otvory v autosedačce a zatlačte je dovnitř, dokud neuslyšíte "cvaknutí".

Demontáž dětského kočárku:
Postupujte podle výše uvedených kroků v opačném pořadí.

Kinderkraft

(AR) إضمان مصلحة عملائنا - نحن في خدمتكم! إذا كانت لديكم أي مشكلة مع المنتج الذي حصلتم عليه، فيجرى الاتصال بنا بالطريقة التي تفضلونها!

(CS) V zájmu péče o naše klienty - jsme rádi k dispozici! Pokud jste se setkali s nějakým problémem v souvislosti s obdrženým výrobkem, kontaktujte nás způsobem, který vám nejvíce vyhovuje!
(DE) In Sorge für unsere Kunden - stehen wir gerne zu Ihrer Verfügung! Wenn Sie auf ein Problem mit dem erhaltenen Produkt treffen, treten Sie bitte mit uns in Kontakt in der bequemsten Weise für Sie!
(EN) In the interests of our Clients - we are at your disposal! If you have a problem with the product you received, contact us in the most convenient way for you!
(ES) ¡Por el bien de nuestros clientes, estamos a su disposición! ¡Si tiene cualquier problema con el producto recibido, póngase en contacto con nosotros de forma más cómoda para usted!
(FR) Dans l'intérêt de nos clients - nous sommes à votre disposition! Si vous avez un problème avec le produit que vous avez reçu, Contactez-nous de la manière la plus pratique pour vous!
(HU) Bármikor állunk az ügyfeleink rendelkezésére! Ha az átvett termékkel kapcsolatban valamilyen problémába ütkozott, az Onnek legmegfelelobb módon vegye fel velünk a kapcsolatot!
(IT) Prendersi cura dei nostri Clienti - siamo alla Vostra disposizione! Se hai incontrato un problema con il prodotto che hai ricevuto. Contattaci nel modo piu conveniente per te!

(NL) In het belang van onze klanten - staan wij ter beschikking! Als u een probleem met het ontvangen product tegenkomt, neemt contact met ons op via de manier die u het makkelijkste vindt!
(PL) W trosce o naszych Klientów - jesteśmy do dyspozycji! Jeśli napotkałeś problem dotyczacy otrzymanego produktu, skontaktuj sie z nami w najbardziej dogodny dla Ciebie sposób!
(PT) Para o conforto dos nossos Clientes - estamos sempre à sua disposição! Se tiver qualquer problema com o nosso produto, entre em contacto connosco de modo mais confortável para si!
(RO) In interesul clienţilor noştri - suntem la dispozitia dumneavoastră! Dacă aveţi o problema cu produsul pe care l-aţi primit, contactați-ne in modul cel mai convenabil pentru dvs.!
(RU) заботясь о наших клиентах, мы находимся в вашем распоряжении. Если вы столкнулись с проблемой, связанной с полученные продукто, свяжитесь с нами наиболее удобным для вас способ!
(SK) Náš zákazník je pre nás dôležitý - sme vám k dispozícii! Ak máte akýkolvek problém súvisiaci s doručeným produktom, kontaktujte nás spôsobom, ktorý vám najviac vyhovuje!
(SV) I våra kunders intresse - vi står till ditt förfogande! Om du har problem med den produkt du fick, kontakta oss på det mest praktiska sättet för dig!

International contact:
support@kinderkraft.com
+44 20 4525 0748

kinderkraftofficial
kinderkraft
kinderkraftofficial

منتج/VÝROBCE/HERSTELLER/MANUFACTURER/FABRICANTE/FABRICANT/GYARTÓ/FABBRICANTE/FABRIKANT/PRODUCENT/FABRICANTE/PRODUCĂTOR/ПРОИЗВОДИТЕЛЬ/VÝROBCA/TILLVERKARE:

4Kraft Sp. z o.o. ul. Tatrzańska 1/5
60-413 Poznań, Poland