Kinderkraft

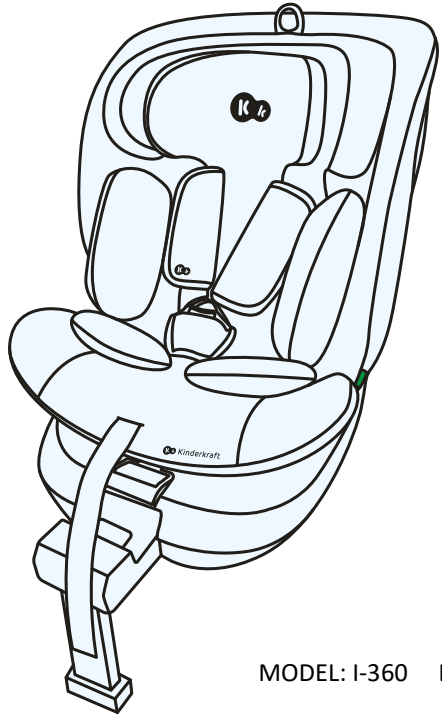

I-360
USER GUIDE

MODEL: I-360 ECE R129.03 v.2.0

UPOZORNĚNÍ: Grafika produktu je pouze ilustrační!

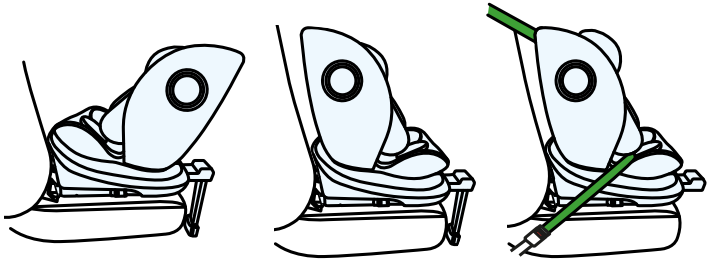

40-105 cm 76-105 cm 100-150 cm

1.0 Použití

Autosedačka byla navržena, testována a schválena v souladu s požadavky předpisu EHK OSN č. 129 o schvalování dětských zádržných systémů (UN/ECE R129/03).

Dokud dítě nedosáhne věku 15 měsíců a výšky 76 cm, neumisťujte autosedačku po směru jízdy.
Autosedačku lze ve vozidle instalovat v polohách, které výrobce uvádí v příručce k vozidlu. Řiďte se návodem k použití od výrobce vozidla.

Informace o správné instalaci naleznete v tabulce na následující straně.

Růst dítěte	Orientace autosedačky	Upevnění autosedačky
40cm–105cm		ISOFIX + stabilizační noha + vnitřní popruhy
76cm-105cm		ISOFIX + stabilizační noha + vnitřní popruhy
100cm-150cm		ISOFIX + 3-bodové bezpečnostní pásy
		3-bodové bezpečnostní pásy

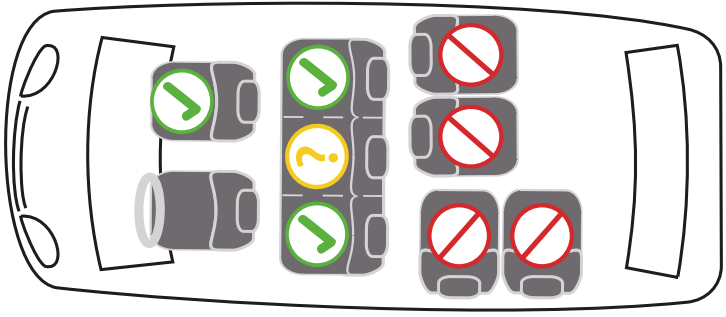

2.0 Bezpečnostní pokyny

Věnujte prosím několik minut přečtení tohoto návodu k použití, abyste zajistili bezpečnost svého dítěte.

• Dětskou autosedačku NEUMÍSTĚJTE na sedadla vozidla, která jsou otočena proti směru jízdy nebo do strany.
• NEUMÍSŤUJTE dětskou autosedačku na sedadla vybavená aktivním čelním airbagem.

• Dětskou autosedačku lze umístit na prostřední sedadlo pouze v případě, že jsou namontovány tříbodové bezpečnostní pásy

• Pokud je na předním sedadle umístěna dětská autosedačka, musí být přední airbag deaktivován.
• Dětskou autosedačku doporučujeme instalovat pouze na zadní sedadla vozidla.

Pokyny týkající se vhodnosti autosedačky pro použití s dětskou sedačkou naleznete v příručce k vozidlu.

• Ujistěte se, že vnitřní popruhy, které drží vaše dítě, jsou vhodné pro stavbu těla vašeho dítěte a nejsou zkroucené. Z tohoto důvodu nedávejte pod pásy dítěte silné oblečení.

• Břišní pásy bezpečnostního pásu musí vést co nejníže přes pánev Vašeho dítěte, aby byl zajištěn optimální účinek v případě nehody.

• Pokud byla autosedačka při dopravní nehodě vystavena silnému namáhání, je nutné ji vyměnit.

• Autosedačku nelze žádným způsobem upravovat bez souhlasu příslušného schvalovacího orgánu. Nebude-li autosedačka instalována v souladu s pokyny dodanými výrobcem, může dojít k ohrožení života a zdraví.

• Chraňte dětskou autosedačku před přímým slunečním zářením, jinak by mohlo dojít k popálení dítěte o vyhřívané části. Chraňte své dítě i autosedačku před slunečními paprsky.

• Nikdy nenechávejte dítě v dětské autosedačce bez dozoru.

• Dbejte na dostatečné upevnění zavazadel a jiných předmětů, zejména na polici pod zadním oknem, protože by mohly v případě kolize způsobit zranění.

• Autosedačka se nesmí používat bez potahu.

• Nepoužívejte jiný než výrobcem doporučený náhradní potah, protože je nedílnou součástí bezpečnostního systému autosedačky.

• Nepoužívejte jiné upevňovací body než ty, které jsou popsány v návodu a označeny na sedačce.

• Všechny pevné a plastové části dětské autosedačky musí být umístěny a instalovány tak, aby nemohly být za běžných podmínek používání zachyceny posuvným sedadlem nebo dveřmi vozidla.

• Pravidelně kontrolujte stav sedačky a věnujte zvláštní pozornost upevňovacím bodům, švům a nastavovacím dílům. Ujistěte se, že jsou všechny mechanické části plně funkční. Součásti dětské sedačky nikdy nemažte ani nenamazávejte olejem.

- Pokud jsou díly poškozené nebo uvolněné, přestaňte sedačku používat.
- V případě nouze je důležité sedačku rychle uvolnit. To znamená, že tlačítko pro uvolnění pásů není zcela zajištěno, zajistěte, aby si dítě s pásy nehrálo.
- Jděte dítěti dobrým příkladem a vždy se připoutejte. Dospělý, který není připoután bezpečnostním pásem, může pro dítě rovněž představovat nebezpečí.
- Před každou jízdou autem se ujistěte, že je autosedačka správně připoutána.
- Sedačka by měla být zajištěna i v době, kdy se nepoužívá. Nezajištěná dětská sedačka může způsobit zranění cestujících i při nouzovém brzdění.
- U některých sedadel vyrobených z jemných materiálů může používání autosedačky zanechat stopy a/nebo způsobit změnu barvy. Abyste tomu zabránili, můžete pod autosedačku umístit deku, ručník nebo podobný výrobek.

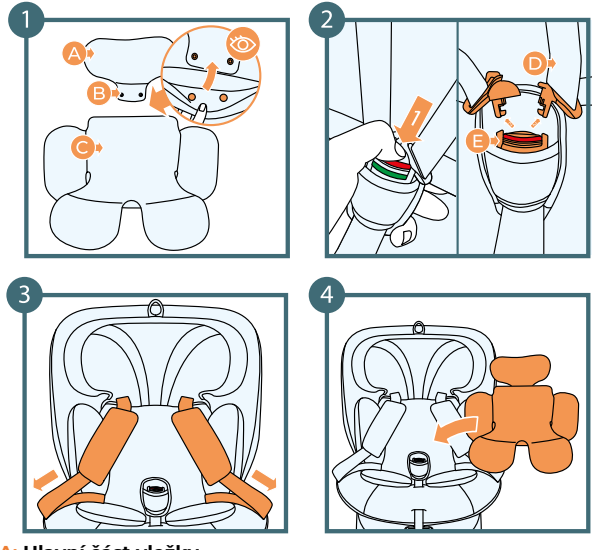

A: Hlavní část vložky
B: Cvoky
C: Vložka
D: Vnitřní popruhy
E: Spona vnitřních popruhů

3.0 Upevnění dítěte

3.1 Instalace vložky

Vložku používejte, dokud dítě nedosáhne výšky 76 cm.

1. Připevněte část opěrky hlavy ke zbytku vložky pomocí čepů.
2. Odstraňte bezpečnostní pásy
3. Přesuňte bezpečnostní pásy na strany sedadla.
4. Vložte vložku

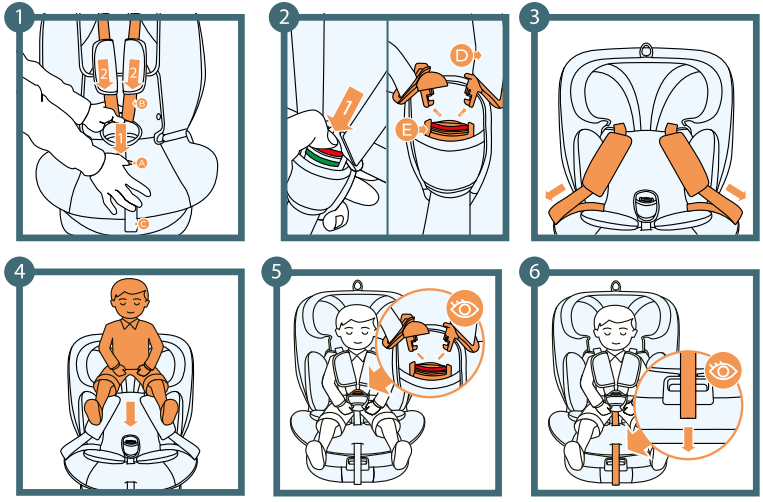

A: Tlačítko pro nastavení bezpečnostních pásů
B: Popruhy bezpečnostních pásů
C: Upínací popruh postroje
D: Popruhy bezpečnostních pásů
E: Spona bezpečnostního pásu

3.2 Nastavení popruhů

1. Stiskněte tlačítko nastavení popruhů a současně zatáhněte za popruhy popruhů. **Nezapomeňte, že nesmíte tahat za ramenní polštáře.**
2. Odepněte popruhy postroje
3. Posuňte popruhy bezpečnostních pásů do stran sedadla.
4. Umístěte dítě do autosedačky
5. Připoutejte se bezpečnostním pásem
6. Nastavte pásy bezpečnostního pásu tak, aby vyhovovaly vašemu dítěti, zatažením za klipový pásek.

Nastavte výšku ramenních popruhů tak, aby pás zasahoval do zadní části sedačky vodorovně těsně nad ramena dítěte.

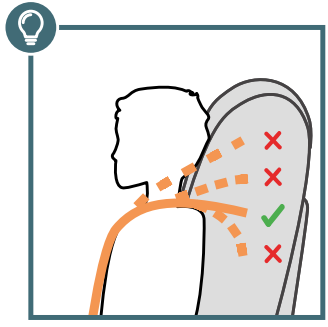

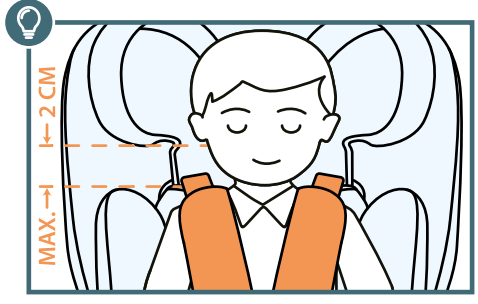

Nastavte výšku ramenních popruhů tak, aby pás zasahoval do zadní části sedačky vodorovně těsně nad ramena dítěte.

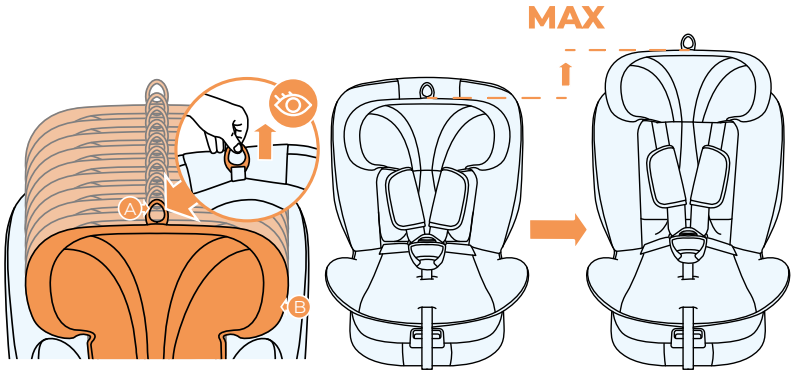

A: Popruh pro nastavení výšky opěrky hlavy
B: Opěrka hlavy

3.3 Výška opěrky hlavy

Opěrka hlavy by měla těsně přiléhat k hlavě dítěte, spodní část opěrky hlavy by měla být ve výšce ramen.

1. Uchopte pásek pro nastavení výšky opěrky hlavy umístěný v horní části opěrky hlavy a jemně jej vytáhněte nahoru.
2. Nastavte opěrku hlavy výběrem jedné z 9 poloh, po nastavení výšky uvolněte nastavovací popruh.

DŮLEŽITÉ: Ujistěte se, že je opěrka hlavy sedadla zajištěna.

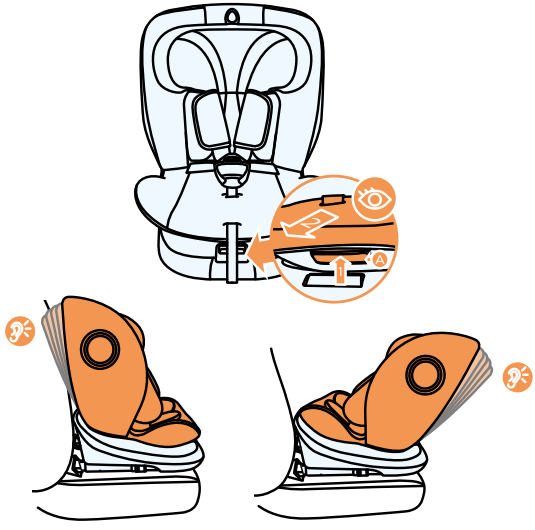

A: Páčka pro nastavení sklonu opěradla

3.4 Mechanismus nastavení sklonu opěradla

1. Zatáhněte za páčku nastavení sklonu opěradla.
2. Nastavte sklon sedadla
3. Uvolněte páčku v požadované poloze (jedna z pěti možných poloh).
4. Mírně pohybujte sedadlem, dokud neuslyšíte zřetelné "cvaknutí".

UPOZORNĚNÍ: Sklon opěradla lze nastavit pro děti od 76 do 105 cm.

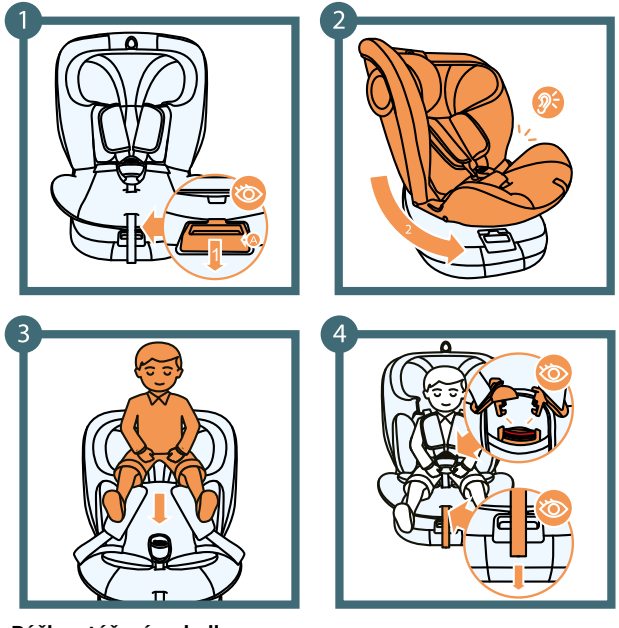

A: Páčka otáčení sedadla

3.5 Otočný mechanismus

Otočný mechanismus je funkce, která vám pomůže pohodlně umístit nebo vyjmout dítě z autosedačky.

1. Zatáhněte za otočnou páčku sedadla
2. Otočte sedadlo zvoleným směrem. Uslyšíte "cvaknutí", které signalizuje, že je autosedačka zajištěna ve zvolené poloze.
3. Umístěte dítě do autosedačky
4. Připoutejte dítě bezpečnostním pásem

DŮLEŽITÉ: Pokud není noha zcela vysunutá ze základny autosedačky, autosedačka se z bezpečnostních důvodů zablokuje a nemůže se otáčet.

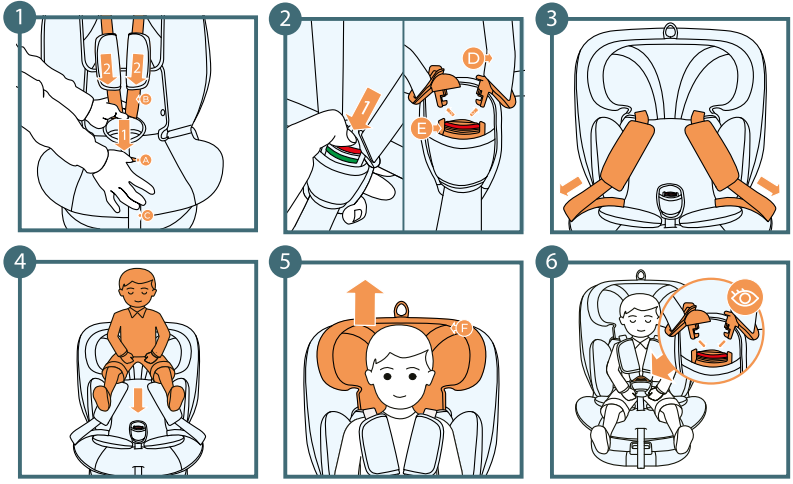

A: Tlačítko pro nastavení bezpečnostních pásů
B: Popruhy bezpečnostních pásů
C: Upínací popruh postroje
D: Popruhy bezpečnostních pásů
E: Spona popruhu bezpečnostního pásu

3.6 Upevnění dítěte pomocí vnitřních bezpečnostních pásů

1. Stiskněte tlačítko a zatáhněte za pásy, aby se pásy zcela uvolnily. **Nezapomeňte, že nesmíte tahat za ramenní polštáře.**
2. Uvolněte sponu
3. Umístěte popruhy bezpečnostních pásů na boční strany autosedačky.
4. Umístěte dítě do autosedačky
5. Nastavte opěrku hlavy podle výšky dítěte.
6. Sklopte obě přezky k sobě, aby se vzájemně zajistily, a zasuňte je do spony, dokud neuslyšíte "cvaknutí".

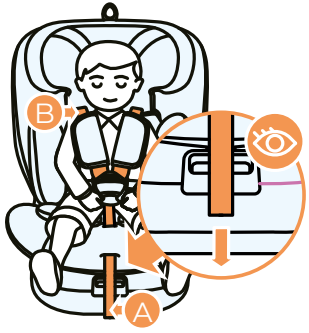

A: Nastavovací popruh bezpečnostního pásu
B: Vnitřní popruhy

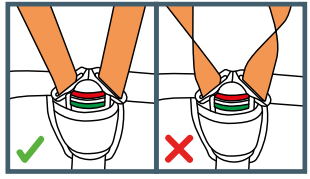

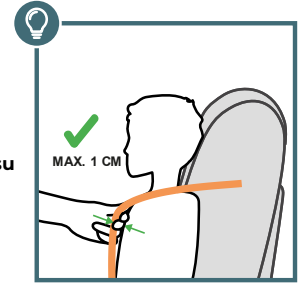

3.7 Zapínání postroje

1. Zatáhněte za vnitřní popruhy, abyste odstranili vůli v bederní části, postroj by měl ležet naplocho.
2. Utáhněte postroj pomocí nastavovacího popruhu, dokud postroj nebude ležet rovně na těle dítěte.

DŮLEŽITÉ: Ujistěte se, že popruhy postroje nejsou zkroucené. Ujistěte se, že jsou popruhy utaženy tak, aby mezi nimi a dítětem nebyla více než 1 cm vůle.

4.0 Instalace ve vozidle

4.1 Instalace směrem dozadu, pro děti od 40 do 105 cm (od 0 do přibližně 4 let) v upevňovacím systému ISOFIX s opěrnou nohou.

DŮLEŽITÉ: Umístění upevňovacích bodů ISOFIX a další informace potřebné pro instalaci autosedačky do vozidla naleznete v příručce k vozidlu. Uživatel si musí PŘEČÍST příručku k vozidlu.

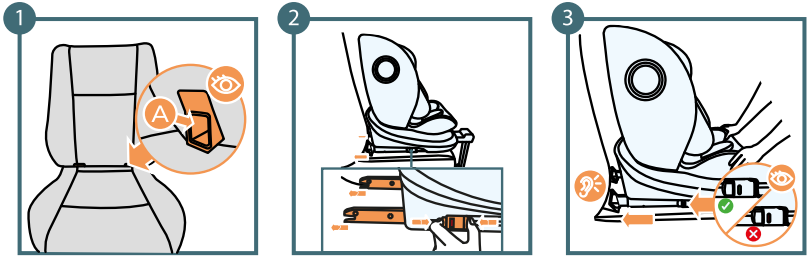

A: Ramenní/sedadlové konektory ISOFIX

4.1.1 Instalace systému ISOFIX

Před umístěním autosedačky do vozidla odklopte opěrnou nohu.

1 Připojte úchyty ISOFIX ke konektorům na autosedačce.
2. Umístěte autosedačku s vyklopenou opěrnou nohou na sedadlo automobilu. Stiskněte uvolňovací tlačítko ISOFIX na obou stranách a vysuňte ramena konektorů ISOFIX na jejich maximální délku.
3. Uchopte sedačku oběma rukama a zasuňte oba konektory do kotevních úchytů autosedačky. Jakmile uslyšíte "cvaknutí" každého z konektorů ISOFIX, přitlačte autosedačku k opěradlu pevným, rovnoměrným tlakem na obou stranách.

UPOZORNĚNÍ: Západky jsou správně zajištěny pouze tehdy, když jsou obě značky tlačítek zcela zelené.

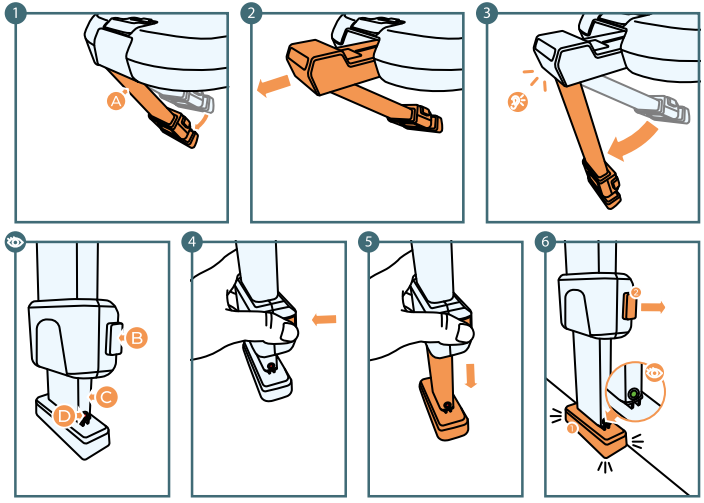

A: Základna pro nohy
B: Tlačítka pro nastavení výšky nohy (na obou stranách nohy)
C: Prodloužení nohy
D: Indikátor sestavení nohy

4.1.2 Montáž stabilizační nohy

1. Vytáhněte nohu sedadla ze základny.
2. Vytáhněte horní část nohy směrem k sobě
3. Vytáhněte nohu až na doraz, dokud neuslyšíte "cvaknutí".
4. Stiskněte tlačítka pro nastavení výšky nohy na obou stranách nohy (tím se uvolní zámek výšky nohy a noha se automaticky vysune).
5. Nastavte výšku nohy tak, aby se noha setkala s odporem podlahy.
6. Uvolněte tlačítka

Zámky jsou správně zajištěny pouze tehdy, když jsou obě značky tlačítek zcela zelené.

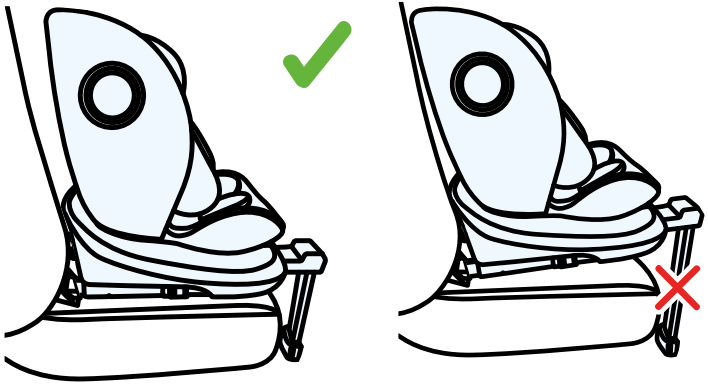

• **UPOZORNĚNÍ**! Nikdy nemontujte stabilizační nohu na úložný box v podlaze vozidla, hrozí nebezpečí rozbití boxu při nehodě, v případě pochybností si přečtěte návod k obsluze vozidla.

• **UPOZORNĚNÍ**: Opěrná noha nesmí nikdy viset ve vzduchu a nesmí pod ní být umístěny žádné předměty

• **DŮLEŽITÉ**: Ujistěte se, že stabilizační noha slouží jako podpěra a nezvedá dno autosedačky I-360 nad rovinu autosedačky

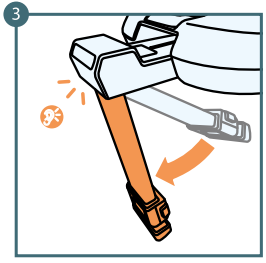

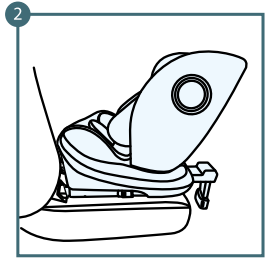

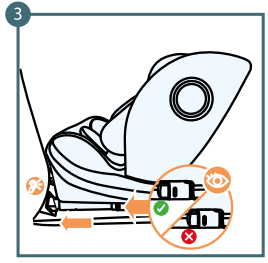

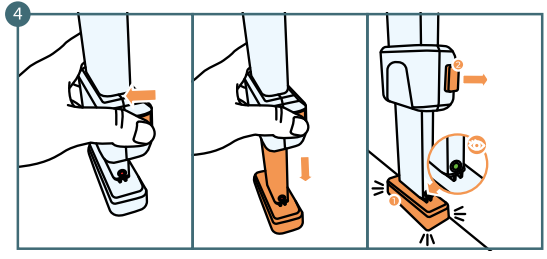

A: Stabilizační noha

4.2 Instalace po směru jízdy pro děti od 76 do 105 cm s upevňovacím systémem Isofix a stabilizační nohou.

1. Rozložte stabilizační nohu - při rozkládání uslyšíte "cvaknutí".
2. Umístěte autosedačku na sedadlo automobilu
3. Připojte konektory ISOFIX ke konektorům autosedačky.
4. Stiskněte otočnou páčku autosedačky a otočte autosedačku ve směru jízdy (uslyšíte "cvaknutí", když se autosedačka uzamkne v dané poloze). Stiskněte a podržte tlačítko nastavení výšky nohy stabilizátoru, dokud se noha nevysune (nastavte výšku nohy tak, aby se noha dotýkala podlahy).

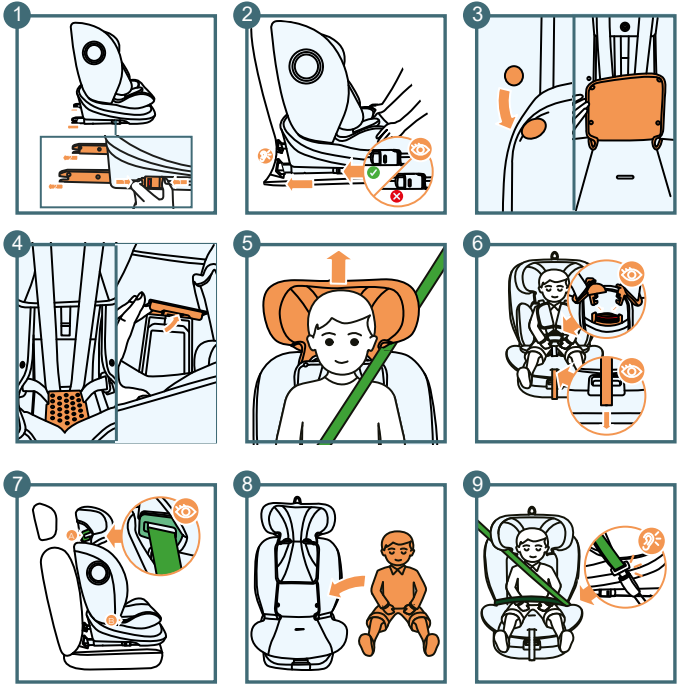

4.3 Instalace proti směru jízdy pro děti vysoké 100 až 150 cm pomocí tříbodových bezpečnostních pásů vozidla.

1. Připevněte autosedačku k sedadlu pomocí konektorů ISOFIX (ve směru jízdy).
2. Zatlačte autosedačku co nejdále do sedadla a zkontrolujte, zda je správně namontována - indikátory montáže by měly svítit zeleně. 3. Zkontrolujte, zda je autosedačka správně nainstalována.
3. Rozepněte přezky a odkryjte zadní část autosedačky.
4. Otevřete kryt autosedačky a připevněte vnitřní bezpečnostní pásy uvnitř.
5. Umístěte dítě do autosedačky.
6. Nastavte opěrku hlavy do jeho výšky.
7. Veďte ramenní popruh zeleným vodítkem ramenního popruhu.
8. Veďte pás auta skrz obě vodítka bederního pásu.
9. Zapněte bezpečnostní pás. Uslyšíte charakteristické "cvaknutí".

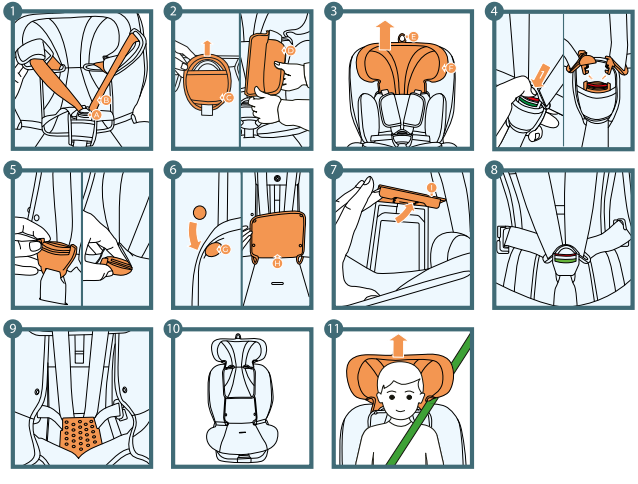

A: Vnitřní spona bezpečnostního pásu
B: Páčka nastavení opěrky hlavy
C: Polštářek spony
D: Ramenní polštáře
E: Páčka nastavení opěrky hlavy
F: Opěrka hlavy
G: Upevňovací prvky
H: Zadní část potahu
I: Kryt na pásy

5.0 Skrytí 5-bodového bezpečnostního pásu

1. Úplně uvolněte bezpečnostní pásy stisknutím tlačítka a zatažením za pásy. **Nezapomeňte, že nesmíte tahat za ramenní polštáře.**
2. Ramenní polštáře a polštářky vyjměte ze spony rozepnutím upevňovacích prvků.
3. Umístěte opěrku hlavy do nejvyšší polohy.
4. Rozepněte přezku
5 Zasuňte přezku otvorem v potahu.
6 Rozepněte přezky a odkryjte opěradlo autosedačky.
7 Otevřete úložný kryt
8 Zapněte pětibodový bezpečnostní pás
9. Zapnuté bezpečnostní pásy vložte do úložného prostoru tak, aby ležely rovně na opěradle.
10. Nasaďte potah zpět na autosedačku pomocí upevňovacích prvků na okrajích látky.
11. Nastavte opěrku hlavy.

Nastavte opěrku hlavy podle výšky dítěte.

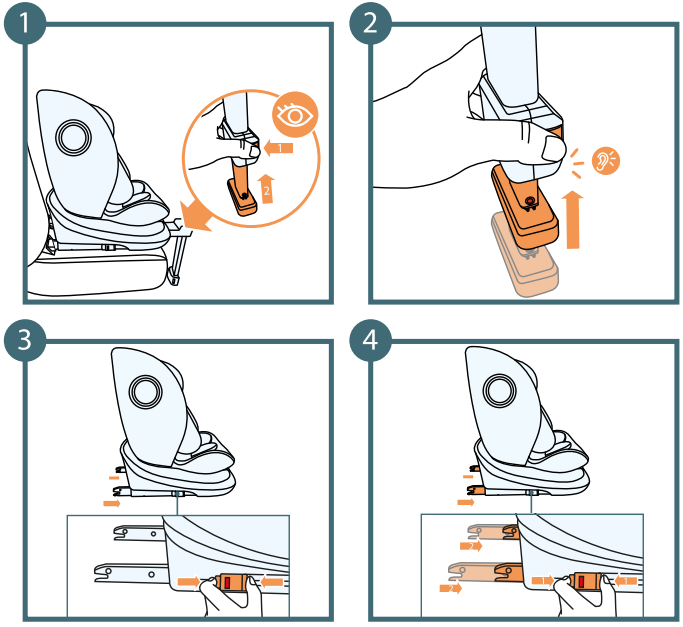

5.1 Demontáž autosedačky (upevňovací systém ISOFIX + stabilizačná noha)

1. Sklopte prodloužení stabilizační nohy tak, že podržíte dvě tlačítka na bocích prodloužení nohy a zatlačíte je nahoru, čímž je zasunete do zbytku nohy. Uslyšíte "cvaknutí", které signalizuje, že noha byla zasunuta.
2. Uchopte nohu a zasuňte ji zpět do opěrné nohy.
3. Stiskněte uvolňovací tlačítko umístěné na obou konektorech ISOFIX (nástavce se uvolní a barva indikátorů ISOFIX se změní ze zelené na červenou).
4. Pomocí posuvné páčky zasuňte nástavce ISOFIX do sedadla.

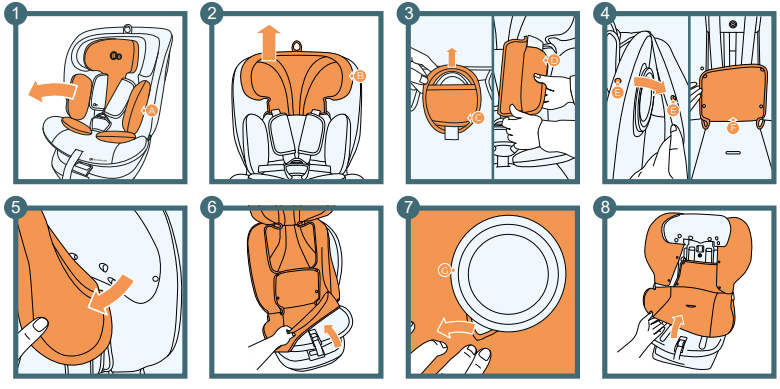

A: Vnitřní polštář
B: Opěrka hlavy
C: Podložka pod přezku
D: Ramenní polštářek
E: Cvoky
F: Potah opěradla předního sedadla
G: Boční chránič

5.2 Sejmutí potahu autosedačky

1. Vyberte vložku
2. Umístěte opěrku hlavy do nejvyšší polohy.
3. Vyjměte ramenní polstrování a polštářek ze spony.
4. Odstraňte cvoky upevňující potah k přední části opěradla a upevňovací prvky na bocích sedadla.
5. Odstraňte látku z opěrky hlavy, přičemž začněte po stranách.
6. Začněte od spodní části sedadla a opatrně sejměte potah.
7. Posuňte látku kolem bočních chrániců.
8. Posuňte celou látku přes horní část sedadla

5.3 Instalace potahu

Chcete-li potah znovu nainstalovat, jednoduše proveďte výše uvedený postup v opačném pořadí. Nasaďte potah na upevňovací body na autosedačce. Začněte nasazením potahu na skořepinu autosedačky a nakonec na část opěrky hlavy.

6.0 Čištění

UPOZORNĚNÍ: Nepoužívejte autosedačku bez potahu.

• Potah lze sejmout a vyprat v jemném pracím prostředku na jemný program (30 °C).
• Postupujte podle pokynů k praní uvedených na štítku obalu. Při praní při teplotách nad 30 °C mohou barvy vyblednout. - Potah nesušte v odstředivé nebo bubnové sušičce (mohlo by dojít k oddělení vrstev tkaniny).
• Potah by neměl být vystaven dlouhodobému slunečnímu záření.
• Plastové díly lze čistit vodou a zředěným mýdlem.
• Nesmí se používat agresivní čisticí prostředky (např. rozpouštědla).
• Postroj lze čistit ve vlažné mýdlové vodě.

Upozornění! Z popruhů by se nikdy neměly odstraňovat kovové části.

Úplné znění záručních podmínek je k dispozici na WWW.KINDERKRAFT.COM.

Kinderkraft

(AR) إضمان مصلحة عملائنا - نحن في خدمتكم! إذا كانت لديكم أي مشكلة مع المنتج الذي حصلتم عليه، فيجرى الاتصال بنا بالطريقة التي تفضلونها!

(CS) V zájmu péče o naše klienty - jsme rádi k dispozici! Pokud jste se setkali s nějakým problémem v souvislosti s obdrženým výrobkem, kontaktujte nás způsobem, který vám nejvíce vyhovuje!
(DE) In Sorge für unsere Kunden - stehen wir gerne zu Ihrer Verfügung! Wenn Sie auf ein Problem mit dem erhaltenen Produkt treffen, treten Sie bitte mit uns in Kontakt in der bequemsten Weise für Sie!
(EN) In the interests of our Clients - we are at your disposal! If you have a problem with the product you received, contact us in the most convenient way for you!
(ES) ¡Por el bien de nuestros clientes, estamos a su disposición! ¡Si tiene cualquier problema con el producto recibido, póngase en contacto con nosotros de forma más cómoda para usted!
(FR) Dans l'intérêt de nos clients - nous sommes à votre disposition! Si vous avez un problème avec le produit que vous avez reçu, Contactez-nous de la manière la plus pratique pour vous!
(HU) Bármikor állunk az ügyfeleink rendelkezésére! Ha az átvett termékkel kapcsolatban valamilyen problémába ütkozott, az Onnek legmegfelelobb módon vegye fel velünk a kapcsolatot!
(IT) Prendersi cura dei nostri Clienti - siamo alla Vostra disposizione! Se hai incontrato un problema con il prodotto che hai ricevuto. Contattaci nel modo piu conveniente per te!

(NL) In het belang van onze klanten - staan wij ter beschikking! Als u een probleem met het ontvangen product tegenkomt, neemt contact met ons op via de manier die u het makkelijkste vindt!
(PL) W trosce o naszych Klientów - jesteśmy do dyspozycji! Jeśli napotkałeś problem dotyczacy otrzymanego produktu, skontaktuj sie z nami w najbardziej dogodny dla Ciebie sposób!
(PT) Para o conforto dos nossos Clientes - estamos sempre à sua disposição! Se tiver qualquer problema com o nosso produto, entre em contacto connosco de modo mais confortável para si!
(RO) In interesul clienţilor noştri - suntem la dispozitia dumneavoastră! Dacă aveţi o problema cu produsul pe care l-aţi primit, contactați-ne in modul cel mai convenabil pentru dvs.!
(RU) заботясь о наших клиентах, мы находимся в вашем распоряжении. Если вы столкнулись с проблемой, связанной с полученные продукто, свяжитесь с нами наиболее удобным для вас способ!
(SK) Náš zákazník je pre nás dôležitý - sme vám k dispozícii! Ak máte akýkolvek problém súvisiaci s doručeným produktom, kontaktujte nás spôsobom, ktorý vám najviac vyhovuje!
(SV) I våra kunders intresse - vi står till ditt förfogande! Om du har problem med den produkt du fick, kontakta oss på det mest praktiska sättet för dig!

International contact:
support@kinderkraft.com
+44 20 4525 0748

kinderkraftofficial
kinderkraft
kinderkraftofficial

منتج/VÝROBCE/HERSTELLER/MANUFACTURER/FABRICANTE/FABRICANT/GYARTÓ/FABBRICANTE/FABRIKANT/PRODUCENT/FABRICANTE/PRODUCĂTOR/ПРОИЗВОДИТЕЛЬ/VÝROBCA/TILLVERKARE:

4Kraft Sp. z o.o. ul. Tatrzańska 1/5
60-413 Poznań, Poland